

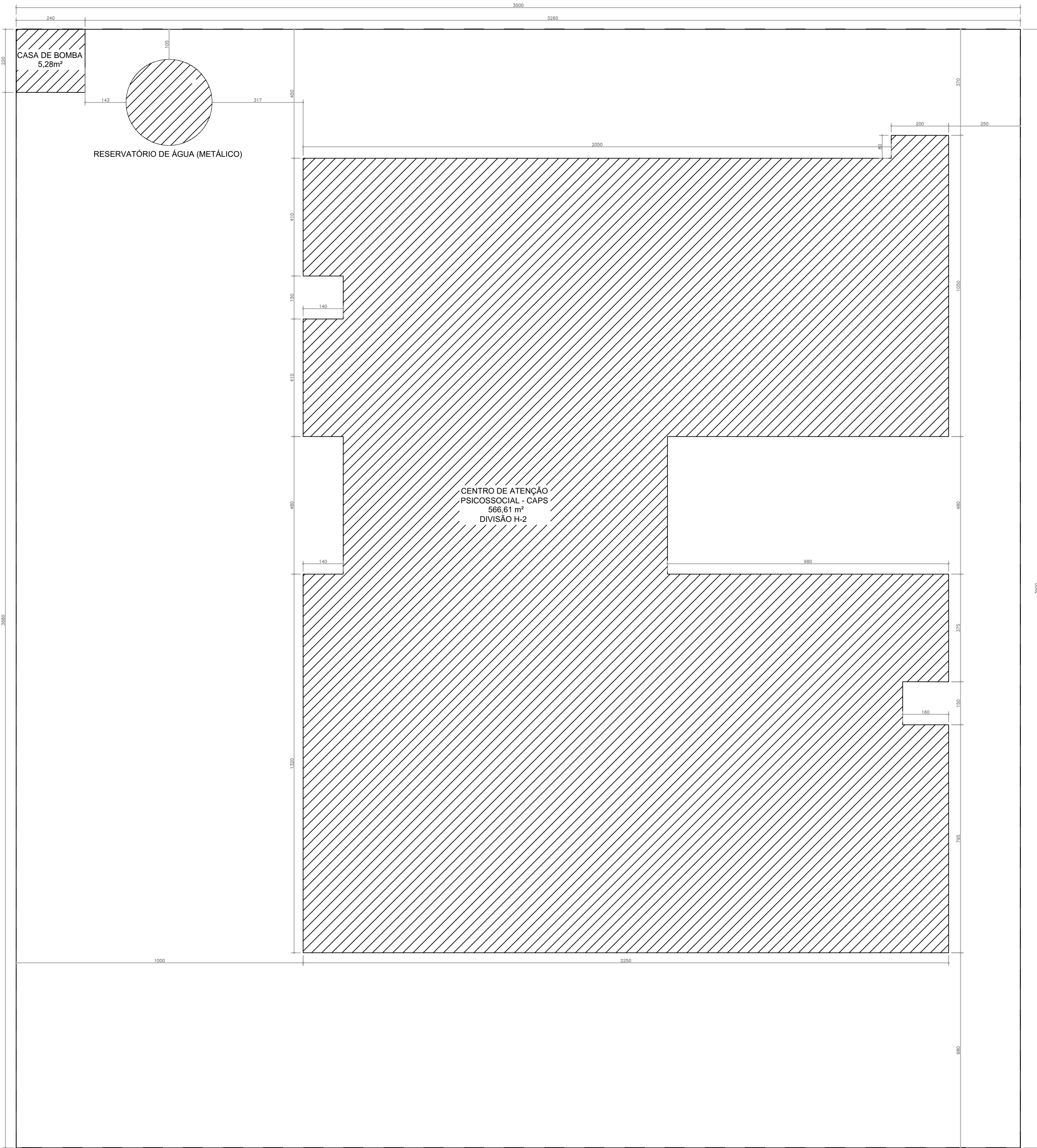

PLANTA BAIXA - CAPS
• ESCALA: 1/100



IMPLANTAÇÃO
• ESCALA: 1/100

LEGENDA	
	EXTINTOR DE PÓ QUÍMICO SECO (ABC)
	ILUMINAÇÃO DE EMERGÊNCIA INSTALADAS À ALTURA DE 3.00m DO PISO
	PONTO DE ILUMINAÇÃO TIPO FAROL DUPLO INSTALADAS À ALTURA DE 2.50m DO PISO
	INÍCIO DO FLUXO DA ROTA DE FUGA
	DIREÇÃO DO FLUXO DA ROTA DE FUGA
	SAÍDA FINAL DA ROTA DE FUGA
	CHAVE ELÉTRICA PRINCIPAL
	QUADRO DE DISTRIBUIÇÃO DE LUZ (QDL)
	ELEMENTOS RESISTENTES AO FOGO TRRF 120 MIN.
	CENTRAL DE GLP
SINALIZAÇÃO – CONFORME IT 15	
SÍMBOLO	APLICAÇÃO
	INDICAÇÃO DOS EXTINTORES E DOS HIDRANTES
	INDICAÇÃO DAS SAÍDAS
	SINALIZAÇÃO DE ALERTA

CONVENÇÕES ADOTADAS	LEGENDA - ACABAMENTOS
Alvenaria acabada	PISO
Concreto	1. Piso em granito polido bege.
Parede em Drywall, com Placa Resistente a Umidade (RU).	2. Piso em granito com polimento bege.
Parede em Drywall, com Standart (ST).	3. Piso em concreto desamoldado.
Parede em Drywall, com Placa Resistente a Umidade (RU) e 1/8 de vidro.	PAREDE
Paredes em Drywall parede dupla com 1/8 de vidro.	1. Pintura acrílica, resistente a umidade, RGB 216,211,202 ou similar.
Parede em Drywall, com Placa Resistente a Umidade (RU).	2. Revestimento cerâmico 30x30cm, 60x60cm, 60x90cm, acabamento polido ou acetado.
Proteções	3. Pintura acrílica, resistente a umidade, RGB 205,205,202 ou similar.
Nível cota acabada	4. Pintura acrílica, resistente a umidade, RGB 85,133,142 ou similar.
Nome da indicação do corte	TETO
Indicação e nomenclatura - Janelas	1. Pintura acrílica sobre fôrma de gesso acartonado ajustada, resistente à umidade, cor branca.
Indicação e nomenclatura - Portas	2. Pintura acrílica sobre base, resistente à umidade.
Importante:	
1. A empresa responsável pela execução das paredes de drywall deverá verificar todos os moldados e equipamentos que serão usados nas mesmas (pérgua de gesso, amarras, parafusos, etc) e prever o tempo de secagem com perfil metálico com capacidade para suportar as devidas cargas conforme indicação do fabricante do drywall (Densitec 01).	
OBSERVAÇÕES	
1. A Pintura deverá ser aplicada sobre parede regularizada de maneira a atingir perfeito acabamento da superfície ou no caso indicada em projeto.	
2. Para as áreas molhadas considerar impermeabilização de piso e paredes (até teto).	
NOTAS	
1. Modificações de Cotas Acabadas	
2. Todos os materiais do projeto devem ser atendidos in loco para a execução da obra.	
3. Para maiores detalhes e informações sobre pontos de gases verificar projeto de arquitetura específica.	
4. Todos os materiais de acabamento especificados no projeto são referências sugeridas, podendo ser substituídos por itens similares, desde que preservando o atendimento às normas técnicas.	
5. Todos os materiais devem ser armazenados em local seco e protegido.	
6. Todos os materiais devem ser armazenados, com fecho hidráulico.	
7. Todos os materiais de portas de correr são superiores. Não sendo permitido trilhar no chão.	
8. Todos os ambientes que não possuem ventilação natural deverão conter sistema de exaustão e renovação de ar artificial previstos no projeto de climatização desenvolvido por profissional habilitado.	

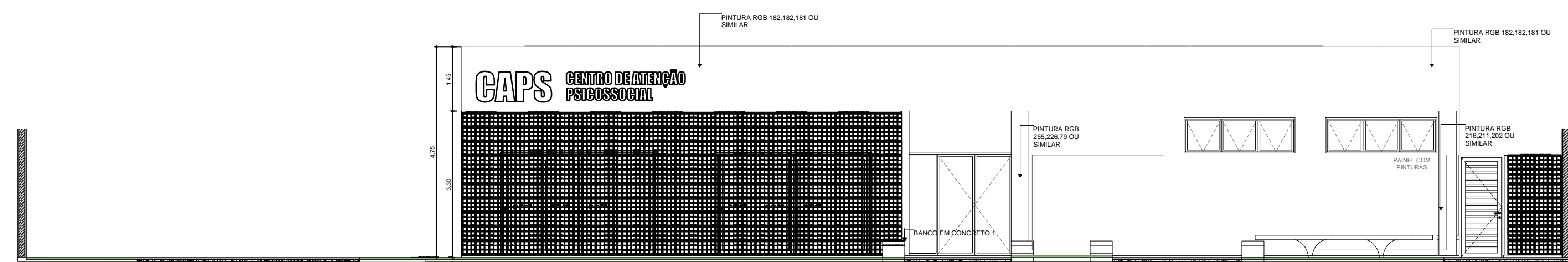

FACHADA FRONTAL - F1
• ESCALA: 1/100

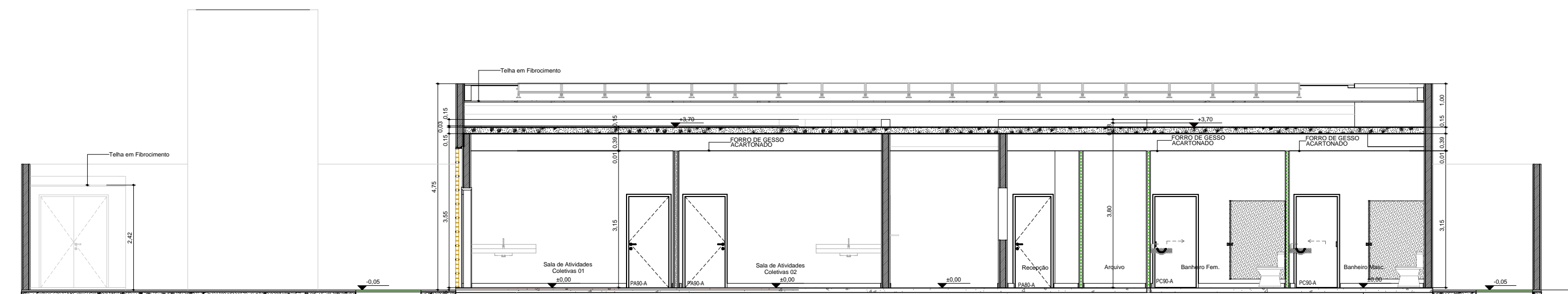

CORTE AA
• ESCALA: 1/100

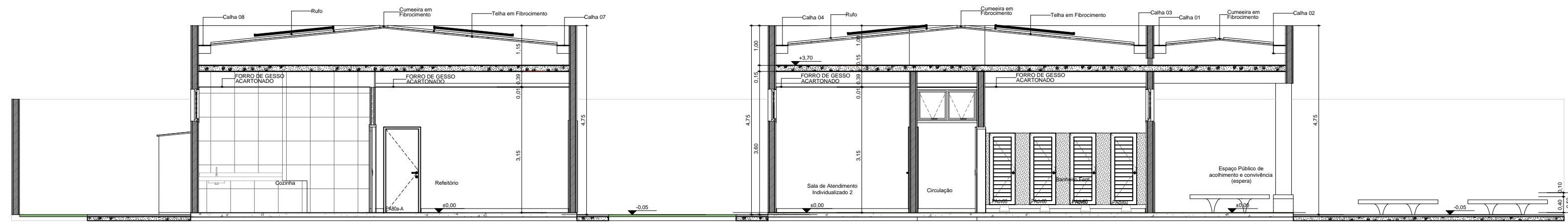

CORTE BB
• ESCALA: 1/100

ASSINATURAS E CARIMBOS DO ENTE - APROVAÇÃO E EXECUÇÃO			PLANTA CHAVE DE SITUAÇÃO	
R00	24/02/2025	EMIÇÃO INICIAL		
REVISÃO	DATA	DESCRIÇÃO		
TÍTULO DO PROJETO		<div><div><div><div></div><div></div><div></div></div><div><div></div><div></div><div></div></div><div><div></div><div></div><div></div></div></div><div>SAÚDE</div></div> <div>DISCIPLINA PREVENÇÃO E COMBATE A INCÊNDIO</div> <div>ART XXXXXXX</div>		
CENTRO DE ATENÇÃO PSICOSSOCIAL I e II				
PROPRIETÁRIO				
MINISTÉRIO DA SAÚDE				
SECRETARIA DE ATENÇÃO ESPECIALIZADA À SAÚDE				
CNPJ				
00.394.544/0109-03				
ENDEREÇO				
Secretaria de Atenção Especializada à Saúde				
Esplanada dos Ministérios Bloco G Edifício Sede - Ministério da Saúde				
CEP 70. 058-900 - Brasília- DF				
TÍTULO DA PRANCHA				
PROJETO DE SEGURANÇA CONTRA INCÊNDIO E PÂNICO - PSCIP				
DESCRIÇÃO DA ETAPA				
PROJETO REFERENCIAL CONCEITUAL				
NOME: PRANCHA - ARQUIVO		REVISÃO	UNIDADE	DATA
PRANCHA 02/02		R00	METROS	06/03/2025
JÚLIA VILELA DE FÁRIA				CREA-MG 313.914/D
AUTOR(A) INTELECTUAL				REGISTRO
DIREITOS AUTORAIS RESERVADOS CONFORME LEGISLAÇÃO NACIONAL E INTERNACIONAL				FOLHA A0 118,90 x 84,10