

RELATÓRIO DANOS OCASIONADOS PELA CHUVA 27/11/2025

Limpeza de ruas e Parque Uirapuru da sede do município de Manga/MG atingidas por alagamentos provocadas por chuva do dia 27/11/2025

Objetivo: Identificar os locais na cidade que ainda necessitam de limpeza após as chuvas intensas e alagamentos ocorridos no dia 27/11/2025. Também identificar os custos para a limpeza das ruas e do Parque para o completo restabelecimento das situações de trafegabilidade e uso.

1) PARQUE UIRAPURU



Imagem 01 – Localização do Parque Uirapuru
(Coordenadas geográficas: Latitude: -14.752028°/ Longitude: -43.933832°)



PREFEITURA
MANGA-MG
#MangaMaisFeliz



Foto 01 e Foto 02 – Situação de ruas no entorno do Parque Uirapuru em 27/11/2025.



Foto 03 – Situação em rua Duque de Caxias no entorno do Parque Uirapuru em 27/11/2025

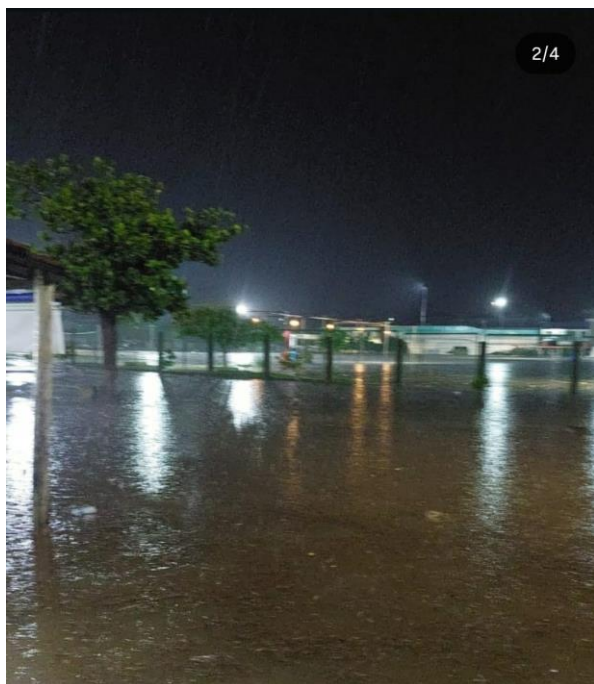

PREFEITURA
MANGA-MG
#MangaMaisFeliz

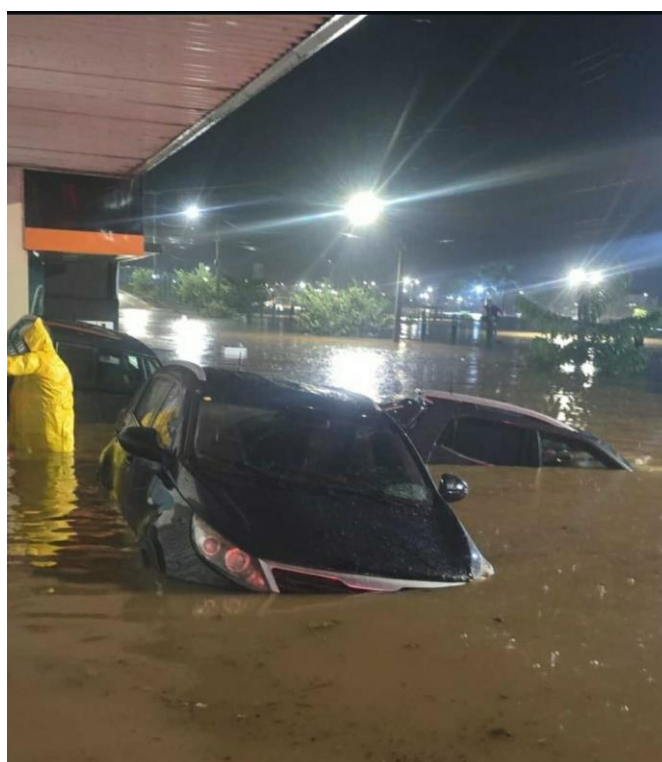

8 de dez. de 2025 16:52:21
14.75191636S 43.93372443W
Manga, MG.

Foto 04 – Pistas de caminhada foram invadidas pela terra havendo necessidade da retirada



8 de dez. de 2025 16:57:26
14.7529368S 43.9342712W
Manga, MG.

Foto 05 – Deslocamento de pedras da pavimentação de ruas no entorno do parque que foram arrastadas para o interior do parque



PREFEITURA
MANGA-MG
#MangaMaisFeliz



Foto 06 – Vista de área invadida por terra e pedras da pavimentação das ruas no entorno



Foto 07 – Lixo proveniente do alagamento que ocorreu no Parque em 27/11/2025

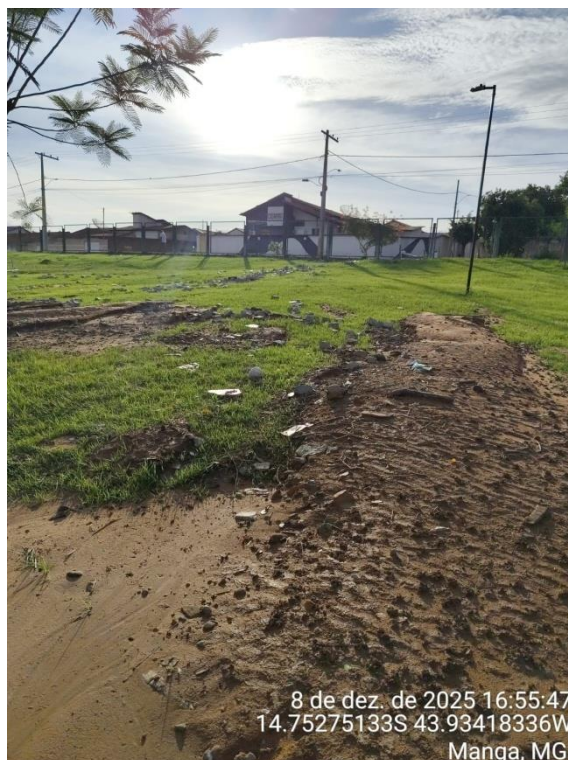

PREFEITURA
MANGA-MG
#MangaMaisFeliz



8 de dez. de 2025 16:54:44
14.75270951S 43.93412483W
Manga, MG.

Foto 08 – Pistas invadidas com terra vindas das ruas do entorno



8 de dez. de 2025 16:53:54
14.75239558S 43.93399846W
Manga, MG.

Foto 09 – Bancos retirados do local e com pequenos danos



PREFEITURA
MANGA-MG
#MangaMaisFeliz



Foto 10 – Quadra de peteca invadida por lixo, sendo necessário a troca de toda a areia da quadra



Foto 11 – Instalações elétricas danificadas



PREFEITURA
MANGA-MG
#MangaMaisFeliz

2) RUA DIVERSAS – BAIRROS NOVA ERA, NOVA BRASÍLIA E CENTRO



Foto 12 – Rua Eurico Dutra, Centro



Foto 13 – Rua Miguel Couto, Bairro Nova Era
(Coordenadas geográficas: Latitude: -14.757292°/ Longitude: -43.937445°)

Prefeitura Municipal de Manga
Praça CelBembém, nº 1.477, Centro, Manga/MG – CEP: 39.460-000
Telefone: (38) 3615-2112



Foto 14 – Eurico Dutra, Centro
(Coordenadas geográficas: Latitude: -14.756595°/ Longitude: -43.936532°)



Foto 15 – Rua Miguel Couto, Centro
(Coordenadas geográficas: Latitude: -14.757753°/ Longitude: -43.937592°)



PREFEITURA
MANGA-MG
#MangaMaisFeliz



Foto 16 – Rua Almirante Barroso, Nova Era
(Coordenadas geográficas: Latitude: -14.757610°/ Longitude: -43.938271°)



Foto 17 – Rua Januária, Nova Brasília
(Coordenadas geográficas: Latitude: -14.758570°/ Longitude: -43.939353°)

Prefeitura Municipal de Manga
Praça CelBembém, nº 1.477, Centro, Manga/MG – CEP: 39.460-000
Telefone: (38) 3615-2112



3) CUSTOS ESTIMADOS PARA A LIMPEZA

Considerou-se que para realizar a limpeza seria necessário Ajudantes de operação em geral para varrição, retirada de materiais e lixo das ruas e do parque, caminhão pipa, pá carregadeira e caminhão basculante para a limpeza das ruas e do parque.

Considerou-se um período de 15 dias para o completo restabelecimento das ruas e parque.

A planilha seguinte calculou esses custos para a realização desses serviços.



PREFEITURA
MANGA-MG
#MangaMaisFeliz

PLANILHA CUSTOS - CONJUNTO DE SERVIÇOS DE LIMPEZA EM ÁREAS URBANAS COM LOCAÇÃO DE MAQUINÁRIO PARA REESTABELECIMENTO DA CIDADE EM RAZÃO DA FORTE CHUVA OCORRIDA EM 27/11/2025

ITEM	CÓDIGO	FONTE	DESCRIÇÃO	FINALIDADE	UNIDADE	PREÇO UNITÁRIO	QUANTIDADE horas	HORAS/DIA	DIAS	VALOR TOTAL
1.0	6121	SINAPI	AUXILIAR DE SERVIÇOS GERAIS	SERVIÇOS DE LIMPEZA E DESOBSTRUÇÃO	HORA	14,47	400,00	8,00	5,00	R\$ 5.788,00
2.0	4083	SINAPI	ENCARREGADO GERAL DE OBRAS	SERVIÇOS DE LIMPEZA E DESOBSTRUÇÃO	HORA	65,21	40,00	8,00	5,00	R\$ 2.608,40
3.0	5678	SINAPI	RETORESCAVADEIRA SOBRE RODAS COM CARREGADEIRA	REMOÇÃO E CARGA DE ENTULHOS	Hora/Maquina	159,1	2,00	8,00	5,00	R\$ 12.728,00
4.0	67826	SINAPI	CAMINHÃO BASCULANTE 6,00M³ TOCO	TRANSPORTE DE ENTULHO	Hora/Maquina	192,24	4,00	8,00	5,00	R\$ 30.758,40
5.0	6259	SINAPI	CAMINHÃO PIPA 6000 LTS	LIMPEZA DE RUAS	Hora/Maquina	256,44	1,00	8,00	5,00	R\$ 10.257,60
6.0	5851	SINAPI	TRATOR DE ESTEIRAS, POTÊNCIA 150HP	ESPALHAMENTO EM BOTA FORA	Hora/Maquina	272,32	1,00	8,00	5,00	R\$ 10.892,80
7.0	5631	SINAPI	ESCAVADEIRA HIDRÁULICA SOBRE ESTEIRA	SERVIÇOS DE LIMPEZA E DESOBSTRUÇÃO	Hora/Maquina	215,03	1,00	8,00	5,00	R\$ 8.601,20
8.0	92106	SINAPI	CAMINHÃO PARA EQUIPAMENTO DE LIMPEZA E SUCÇÃO	SERVIÇOS DE LIMPEZA E DESOBSTRUÇÃO	Hora/Maquina	353,07	1,00	8,00	5,00	R\$ 14.122,80
TOTAL										R\$ 95.757,20