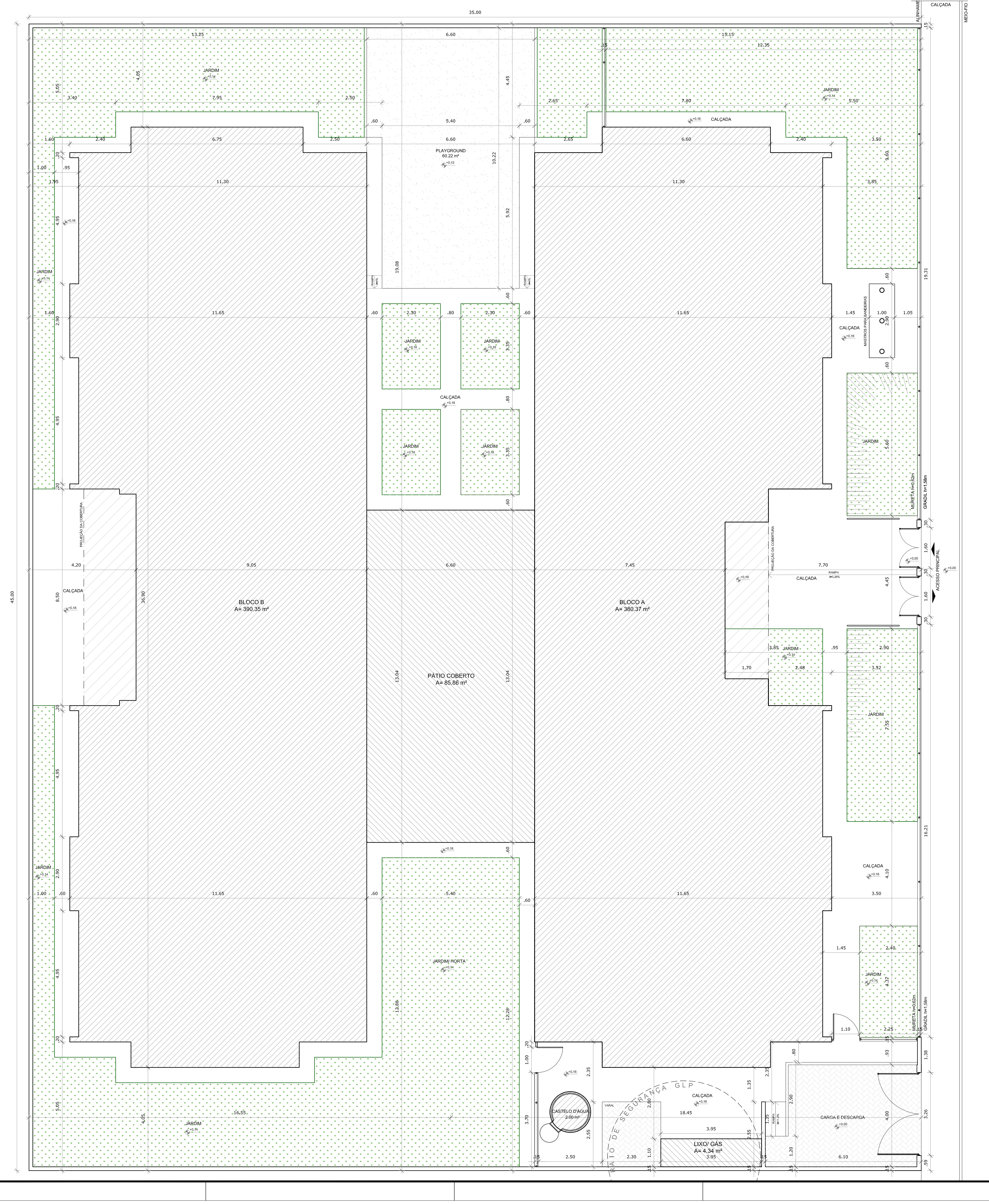
45.00
35.00
BLOCO A
A= 380,37 m²
BLOCO B
A= 390,35 m²
PÁTIO COBERTO
A= 85,86 m²
PLAYGROUND
60.22 m²
LIXO/ GÁS
A= 4.34 m²
CASTELO D'ÁGUA
2.00 m²
VARAL
RAIO DE SEGURANÇA GLP
CARGA E DESCARGA
RAMPA i=11,8%
CALÇADA
JARDIM
JARDIM PORTA
PROJEÇÃO DA COBERTURA
MASTROS PARA BANDEIRAS
MURETA h=0,62m
GRADIL h=1,58m
ACESSO PRINCIPAL
ALINHAMENTO
MEIO-FIO

1 PLANTA BAIXA
ESCALA 1/75

NOTAS

- MEDIDAS E NÍVEIS EM METROS;
- VERIFICAR POSIÇÃO EXATA DOS PILARES NO PROJETO ESTRUTURAL;
- VERIFICAR DETALHES CONSTRUTIVOS PERTINENTES NAS PRANCHAS DE DETALHAMENTO;
- EM CASO DE CONFLITO DE INFORMAÇÕES ENTRE O PROJETO GRÁFICO E O MEMORIAL DESCRITIVO, PREVALECE A INFORMAÇÃO CONTIDA NOS DESENHOS;
- ALTERAÇÕES NESTE PROJETO SOMENTE COM AUTORIZAÇÃO EXPRESSA DO FNDE

REFERÊNCIAS:

- PLANILHA DE QUANTITATIVOS-
- MEMORIAL DESCRITIVO E ESPECIFICAÇÕES TÉCNICAS

QUADRO DE ÁREAS

ÁREA DO TERRENO: 45 metros x 35 metros = 1.575,00 m²

ÁREA OCUPADA:	891,68 m²	TAXA DE OCUPAÇÃO:	56,60 %
ÁREA CONSTRUÍDA:	775,85 m²	COEFICIENTE DE APROVEITAMENTO:	0,49

ÁREAS EDIFICAÇÕES

BLOCO	ÁREA CONSTRUÍDA	ÁREA ABERTA COBERTA	ÁREA TOTAL
BLOCO A	381,32 m²	10,45 m²	391,77 m²
BLOCO B	391,17 m²	17,16 m²	408,33m²
PÁTIO COBERTO	-	85,86 m²	85,86 m²
GÁS/ LIXO	1,36 m²	2,36 m²	3,72 m²
RESERVATÓRIO	2,00 m²	-	2,00 m²
TOTAL ÁREA	775,85 m²	115,83 m²	891,68 m²

ÁREAS NÃO EDIFICADAS

ÁREAS EXTERNAS	ÁREA
IMPERMEÁVEL	255,40 m²
SEMI-PERMEÁVEL	27,67 m²
PERMEÁVEL	400,25 m²
TOTAL ÁREA EXTERNA	683,32 m²

Nº	DATA	DESCRIÇÃO
02	JANEIRO/ 2017	Atendimento à NBR 9050/ 2015; Alteração: quadro de áreas, sanitários infantis 1 e 2, altura da platibanda, mobiliário e equipamento, altura da cerâmica nos sanitários, cor dos portões dos solários e altura da porta PA4; Acréscimo das duchas higiênicas e escaninhos pré-escola. Retirada da chapa de aço abaixo da platibanda.
01	AGOSTO/ 2016	Alteração paredes - shaft para tubulação hidráulica e detalhamento; alteração da altura da platibanda.

CONTROLE DE REVISÕES

FNDE Fundo Nacional de Desenvolvimento da Educação
Ministério da **Educação**

PROJETO PADRÃO - FNDE

PROPRIETÁRIO: :
ENDEREÇO:
MUNICÍPIO - UF:

PROPRIETÁRIO
RESP. TÉCNICO CREA
AUTOR DO PROJETO CAU

DLFO
CREA
RA

OBSERVAÇÕES:

PROGRAMA PROINFÂNCIA - PROJETO TIPO 2
PROJETO DE ARQUITETURA

COORDENAÇÃO
CGEST - Coordenação Geral de Infraestrutura Educacional

IMPLANTAÇÃO

ARQ

FORMATO
(841x640)

REVISÃO
R.00
R.01
R.02

ESCALA
1/75

DATA EMISSÃO
JANEIRO/2017

PRANCHA
01/35

MAPA DE ESQUADRIAS

LEGENDA DE PORTAS - PORTAS EM MADEIRA COM PINTURA

REF.	Dimensões (cm)	Quantidade	TIPO	AMBIENTES
PM1	70 x 210	06	01 folha - de abrir lisa com chapa metálica	Sanitários infantis, Vest. funcionários
PM2	80 x 210	03	01 folha - de abrir c/ veneziana	Despensa, Almoxarifado, Rouparia/ lavanderia
PM3	82 x 210	06	01 folha - de abrir c/ chapa e barra metálica	Sanitários PCD infantil, Sanitários PCD adultos, Administração, Sala Professores e Amamentação
PM4	80 x 210	03	01 folha - de abrir lisa com chapa metálica	Lactário, Copa e Cozinha
PM5	82 x 210	05	01 folha - de abrir c/ barra e chapa metálica e visor	Creche 1, Creche 2 , Creche 3 e Pré-Escola 1 e 2
PM6	60 x 100	04	01 folha - de abrir rev. com laminado melamínico*	Sanitários Infantis

* CORES: AZUL, AMARELO, VERDE, LARANJA - OBSERVAR AMPLIAÇÕES

LEGENDA DE PORTAS - PORTAS DE ALUMÍNIO

REF.	Dimensões (cm)	Quantidade	TIPO	AMBIENTES
PA1	100 x 210	01	01 folha - de abrir com vidro e veneziana	Cozinha
PA2	80 x 210	01	01 folha - de abrir com veneziana	Copa dos funcionários
PA3	160 x 210	01	02 folhas - de abrir com veneziana	S.I., Telefone, Elétrica
PA4	450 x 210 + 55	07	04 folhas - de correr com vidro e bandeira superior fixa	Creche 1, Creche 2 , Creche 3, Pré-Escola 1 e 2 e Sala Multiuso
PA5	120 x 170	01	02 folhas - de abrir venezianadas	Depósito de Gás

LEGENDA DE PORTAS - PORTAS DE VIDRO

REF.	Dimensões (cm)	Quantidade	TIPO	AMBIENTES
PV1	175 x 230	01	02 folhas - de abrir	Hall

LEGENDA DE PORTÕES - PORTÕES METÁLICOS

REF.	Dimensões (cm)	Quantidade	TIPO	AMBIENTES
PO1	150 x 210	02	02 folhas - de abrir	Acesso principal
PO2	100 x 200	02	01 folha - de abrir	Pátio de serviço
PO3	320 x 200	01	02 folhas - de abrir	Pátio de serviço
PF1	100+35 x 210	01	01 folha de abrir com chapa metálica	Varanda de serviço
PF2	100+35 x 90	02	01 folha de abrir com chapa metálica	Solários

LEGENDA DE JANELAS - JANELAS ALUMÍNIO

REF.	Dimensões (cm)	Área(m²)	Quant.	ÁreaTotal (m²)	h do peitoril(cm)/Tipo	AMBIENTES
JA-1	70 x 125	0,875	01	1,75	90 cm - guilhotina	Lactário*
JA-2	110 x 195	2,145	01	2,145	70 cm - guilhotina	Cozinha*
JA-3	140 x 115	1,61	01	1,61	100 cm - fixo	Amamentação
JA-4	140 x 195	2,73	01	2,73	70 cm - guilhotina	Cozinha*
JA-5	200 x 108 - 128	2,36	01	2,36	83 e 103 cm - fixo	Administração
JA-6	210 x 50	1,05	01	1,05	215 cm - maximar	Depósito
JA-7	210 x 75	1,575	08	12,60	192 cm - maximar	San. inf., Fraldário, Copa, Lavand., Despensa, Cozinha*
JA-8	210 x 100	2,10	04	8,40	165 cm - maximar	Amamentação, PCD infantil, Almoxarifado, Lactário*
JA-9	210 x 150	3,15	02	6,30	115 cm - maximar	Administração e Sala dos professores/reuniões
JA-10	70 x 75	0,525	02	1,05	191 cm - maximar	Sanitários PCD fem. e masc.
JA-11	140 x 75	1,05	05	5,25	190 cm - maximar	Cozinha*, Vestiários fem. e masc. e Rouparia
JA-12	420 x 50	2,10	02	4,20	215 cm - maximar	Pré-escola 2, Creche 3
JA-13	560 x 100	5,60	03	16,80	165 cm - maximar	Creche 1, Creche 2 e Pré-escola 1
JA-14	160 x 85	1,36	02	2,72	130 cm - fixo	Sanitários infantis

* AS JANELAS DA COZINHA E LACTÁRIO DEVEM PREVER TELA

PARA OS PORTÕES E GRADIS METÁLICOS - VER AMPLIAÇÃO E DETALHES ESPECÍFICOS - TIPO2-ARQ-PLE-PTR0-17_R02

LEGENDA

COBOGÓS - CB

REF.	DESCRIÇÃO
CB1	CONCRETO 40x40x6 (LxAxP) - 2,92 x 2,09m - PAINEL HALL

DIVISÓRIAS - DV

REF.	DESCRIÇÃO
DV1	GRANITO CINZA ANDORINHA - esp. 20 mm / alt. 120cm - SANITÁRIOS INFANTIS (MASC. e FEMIN.)

BANCO - BC*

REF.	DESCRIÇÃO
BC1	BANCO EM ALVENARIA E ASSENTO EM CONCRETO PRÉ-MOLDADO - 0,95x2,48/H=0,45 m - HALL
BC2	BANCO EM ALVENARIA E ASSENTO EM CONCRETO PRÉ-MOLDADO - 2x (0,4x1,95/H=0,45m) - HALL
BC3	BANCO EM ALVENARIA E ASSENTO EM CONCRETO PRÉ-MOLDADO - 4x (0,4x2,53/H=0,45m) - CIRCULAÇÃO
BC4	BANCO EM GRANITO CINZA ANDORINHA E=2cm - 0,4x2,25/H=0,40m - SANITÁRIO INFANTIL 2
BC5	BANCO EM GRANITO CINZA ANDORINHA E=2cm - 0,4x1,1/H=0,40m - SANITÁRIO INFANTIL 1

BANCADAS - B*

REF.	DESCRIÇÃO
B01	GRANITO CINZA ANDORINHA - esp. 2 cm - 3,40x0,60/H=0,9 m - TRIAGEM E LAVAGEM
B02	GRANITO CINZA ANDORINHA - esp. 2 cm - 1,25x0,50/H=0,9 m - LAVANDERIA
B03	GRANITO CINZA ANDORINHA - esp. 2 cm - 1,00x0,50/H=0,9 m LAVANDERIA
B04	GRANITO CINZA ANDORINHA - esp. 2 cm - 2x (0,85x0,50/H=0,9 m) VEST.FUNC.FEM. E MASC.
B05	GRANITO CINZA ANDORINHA - esp. 2 cm - 3,20x0,60/H=0,9 m - LACTÁRIO
B06	GRANITO CINZA ANDORINHA - esp. 2 cm - 1,80x0,55/H=0,9m - HIGIENIZAÇÃO
B07	GRANITO CINZA ANDORINHA - esp. 2 cm - 2,50x0,65+0,90x0,50/H=0,9 m - COZINHA - lavagem
B08	GRANITO CINZA ANDORINHA - esp. 2 cm - 1,20x0,75/H=0,7 m - COZINHA - recepção louças
B09	GRANITO CINZA ANDORINHA - esp. 2 cm - 1,85x0,60+1,65x0,50/H=0,9 m - COZINHA - preparo de carnes
B10	GRANITO CINZA ANDORINHA - esp. 2 cm - 1,40x0,50/H=0,7 m - COZINHA - distribuição
B11	GRANITO CINZA ANDORINHA - esp. 2 cm - 2,95x0,60+1,75x0,50/H=0,9 m - COZINHA - preparo de verduras e sucos
B12	GRANITO CINZA ANDORINHA - esp. 2 cm - 2,10x0,60/H=0,90 m - COZINHA - apoio
B13	GRANITO CINZA ANDORINHA - esp. 2 cm - 1,55x0,53/H=0,6 m - REFEITÓRIO - lava-mãos
B14	GRANITO CINZA ANDORINHA - esp. 2 cm - 1,0x0,75/H=0,83m + 1,0x0,75/H=1,03m - SECRETARIA
B15	GRANITO CINZA ANDORINHA - esp. 2 cm - 4,80x0,70/H=0,9 m - FRALDÁRIO
B16	GRANITO CINZA ANDORINHA - esp. 2 cm - 1,55x0,70/H=0,90 m - SANITÁRIO PCD INF.
B17	GRANITO CINZA ANDORINHA - esp. 2 cm - 0,70x1,20/H=0,90 m) - SANITÁRIO INF. - trocador
B18	GRANITO CINZA ANDORINHA - esp. 2 cm - 2x (2,90x0,53/H=0,6 m) - SANITÁRIOS INFANTIS 1 E 2
B19	GRANITO CINZA ANDORINHA - esp. 2 cm - 0,90+0,90x0,50/H=0,90 m - SOLÁRIO 3
B20	GRANITO CINZA ANDORINHA - esp. 2 cm - 2x (0,95x0,55/H=0,90 m + 1,55x0,55/ H=0,60m) - SOLÁRIOS 1 E 2

ESCANINHOS - EC*

REF.	DESCRIÇÃO
EC1	MDF REV. COM LAMINADO MELAMINICO BRANCO - espessura 2 cm - CRECHES 2 E 3
EC2	MDF REV. COM LAMINADO MELAMINICO BRANCO - espessura 2 cm - CRECHE 1
EC3	MDF REV. COM LAMINADO MELAMINICO BRANCO - espessura 2 cm - DEPÓSITO CRECHE 1
EC4	MDF REV. COM LAMINADO MELAMINICO BRANCO - espessura 2 cm - SALA MULTIUSO
EC5	MDF REV. COM LAMINADO MELAMINICO BRANCO - espessura 2 cm - PRÉ-ESCOLA 2
EC6	MDF REV. COM LAMINADO MELAMINICO BRANCO - espessura 2 cm - PRÉ-ESCOLA 1

PRATELEIRA - PT*

REF.	DESCRIÇÃO
PT1	GRANITO CINZA ANDORINHA - espessura 2 cm - 4x (1,70 mL /P=0,4 m) - VARANDA DE SERVIÇO/ DML
PT2	GRANITO CINZA ANDORINHA - espessura 2 cm - 3x (2,50 mL/P =0,30 m) - SOLÁRIOS 1, 2 E 3
PT3	MDF REV. COM LAMINADO MELAMÍNICO BRANCO - espessura 2 cm - 4x (5,20 mL/P =0,40 m) - ROUPARIA
PT4	GRANITO CINZA ANDORINHA - espessura 2 cm - 2x (2,50 mL /P=0,3 m) - LAVANDERIA
PT5	GRANITO CINZA ANDORINHA - espessura 2 cm - 1,20 mL /P=0,3 m) - LACTÁRIO
PT6	GRANITO CINZA ANDORINHA - espessura 2 cm - 3x (2,10 mL /P=0,6 m - COZINHA
PT7	GRANITO CINZA ANDORINHA - espessura 2 cm - 2,50 mL /P=0,3 m - COZINHA
PT8	GRANITO CINZA ANDORINHA - espessura 2 cm - 2,95 mL /P=0,3 m - COZINHA
PT9	GRANITO CINZA ANDORINHA - espessura 2 cm - 5x (1,80 mL /P=0,4 m) e 3x (1,20 mL/P=0,40m) - DESPENSA
PT10	MDF REV. COM LAMINADO MELAMÍNICO BRANCO - espessura 2 cm - 5x (2,60 mL /P=0,4 m) - DEPÓSITO
PT11	GRANITO CINZA ANDORINHA - espessura 2 cm - 8x (3,00 mL /P=0,4 m) - ALMOXARIFADO

* VER AMPLIAÇÕES E DETALHES ESPECÍFICOS

* PARA PT1 SEGUIR ALTURAS DA PT9 - VER AMPLIAÇÃO - TIPO1-ARQ-AMP-BLCA-26_R02

ESPECIFICAÇÕES

☐ PISO

1 - CONCRETO DESEMPENADO COM JUNTAS PLÁSTICAS A CADA 1,20m
2 - CIMENTADO COM ACABAMENTO LISO E JUNTAS PLÁSTICAS A CADA 1,20m
3 - CERÂMICA 40x40 cm, PEI 5, COR BRANCO GELO, ANTIDERRAPANTE
4 - CERÂMICA 60x60 cm, PEI 5, COR BRANCO GELO, ANTIDERRAPANTE
5 - PISO VINÍLICO EM MANTA E=2mm
6 - BLOCO INTERTRAVADO DE CONCRETO
7 - AREIA
8 - GRAMADO

△ PAREDE

1 - PINTURA ACRÍLICA COR MARFIM SOBRE MASSA CORRIDA
2 - PINTURA EPÓXI LARANJA ATÉ H=0,90m, RODAMEIO DE MADEIRA PINTADO NA COR BRANCA H=10cm E PINTURA ACRÍLICA COR BRANCO GELO
3 - PINTURA EPÓXI VERDE ATÉ H=0,90m, RODAMEIO DE MADEIRA PINTADO NA COR BRANCA H=10cm E PINTURA ACRÍLICA COR BRANCO GELO
4 - CERÂMICA 30x40 cm, COR BRANCO GELO, DO PISO AO TETO
5 - CERÂMICA 30x40cm, COR BRANCO GELO ATÉ H=1,80m, FAIXA CERÂMICA 10x10cm (Vermelha para Fem. e Azul para Masc.) E PINTURA ACRÍLICA COR BRANCO GELO
6 - CERÂMICA 30x40cm, COR BRANCO GELO ATÉ H=1,50m
7 - CERÂMICA AMARELA 10x10cm ATÉ H=0,90m, FAIXA DE CERÂMICA BRANCA 10x10cm E PINTURA ACRÍLICA COR BRANCO GELO
8 - PINTURA ACRÍLICA COR BRANCO GELO COM FAIXA INFERIOR COR CINZA ATÉ H=0,50m

○ TETO

1 - FORRO EM FIBRA MINERAL REMOVÍVEL COM ESTRUTURA DE ALUMÍNIO NATURAL
2 - FORRO DE GESSO ACARTONADO COM MASSA CORRIDA E PINTURA PVA COR BRANCO NEVE
3 - LAJE

LEGENDA PAREDES

▨ TIJOLO CERÂMICO 14x19x39 - espessura 20 cm
▨ TIJOLO CERÂMICO 9x19x39 - espessura 15cm

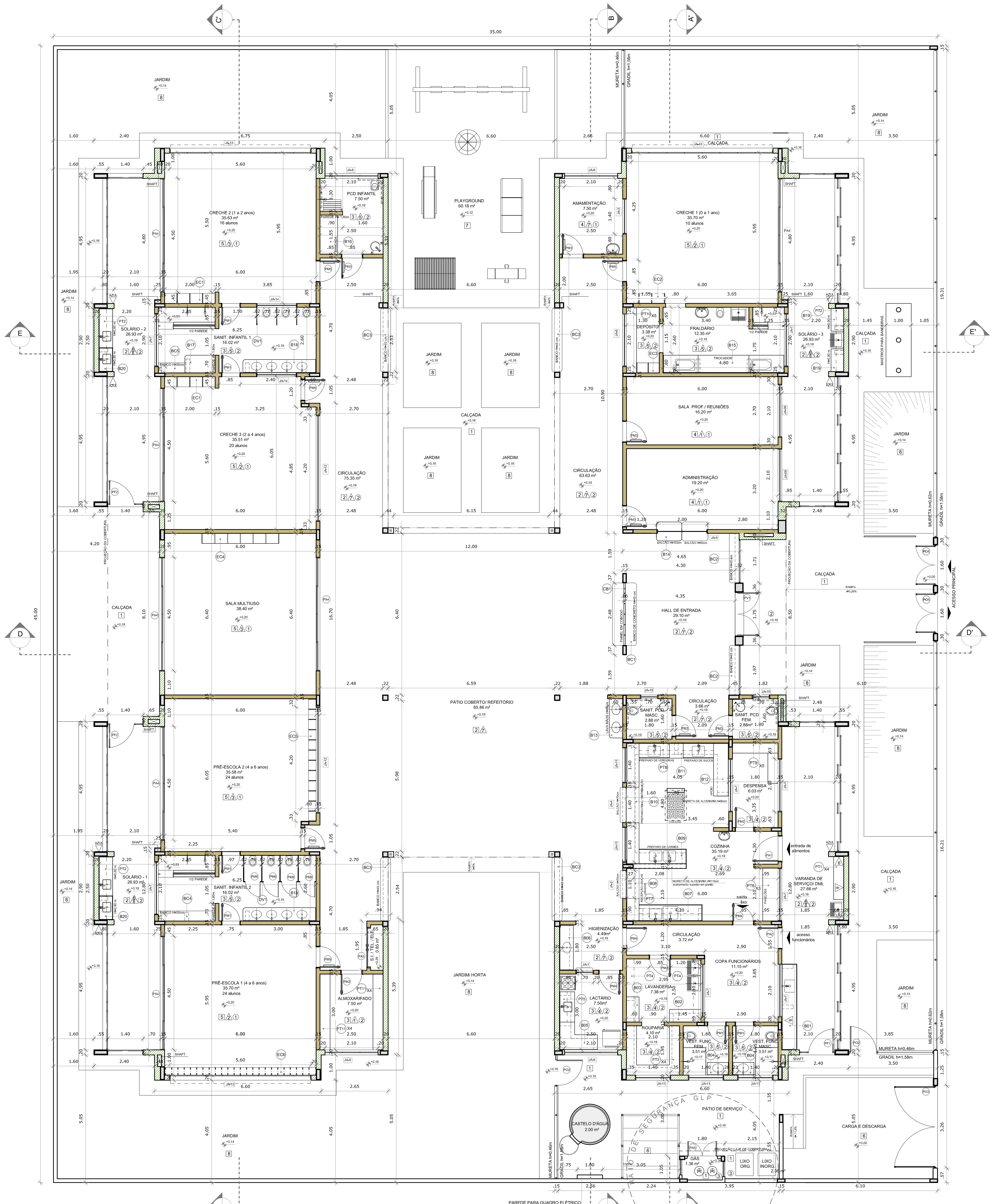

1 PLANTA BAIXA
ESCALA 1/75

NOTAS

- MEDIDAS E NÍVEIS EM METROS;
- VERIFICAR POSIÇÃO EXATA DOS PILARES NO PROJETO ESTRUTURAL;
- VERIFICAR DETALHES CONSTRUTIVOS PERTINENTES NAS PRANCHAS DE DETALHAMENTO;
- EM CASO DE CONFLITO DE INFORMAÇÕES ENTRE O PROJETO GRÁFICO E O MEMORIAL DESCRITIVO, PREVALECE A INFORMAÇÃO CONTIDA NOS DESENHOS;
- ALTERAÇÕES NESTE PROJETO SOMENTE COM AUTORIZAÇÃO EXPRESSA DO FNDE

REFERÊNCIAS:

- PLANILHA DE QUANTITATIVOS-
- MEMORIAL DESCRITIVO E ESPECIFICAÇÕES TÉCNICAS

LEGENDA:

+0.00(NA) +0.00(NO)	INDICAÇÃO NIVEIS PLANTA E CORTE	1	INDICAÇÃO DE VISTAS
X PE-XX	INDICAÇÃO DE CORTES	1 △1 ○1	ESPECIFICAÇÕES DE MATERIAIS
Ⓧ	INDICAÇÃO DE FACHADAS	X	INDICAÇÃO DE EIXOS
JA-X PMX	INDICAÇÃO DE PORTAS E JANELAS	BCX	INDICAÇÃO DE ELEMENTOS (BANCADAS, PRATELEIRAS E ETC.)

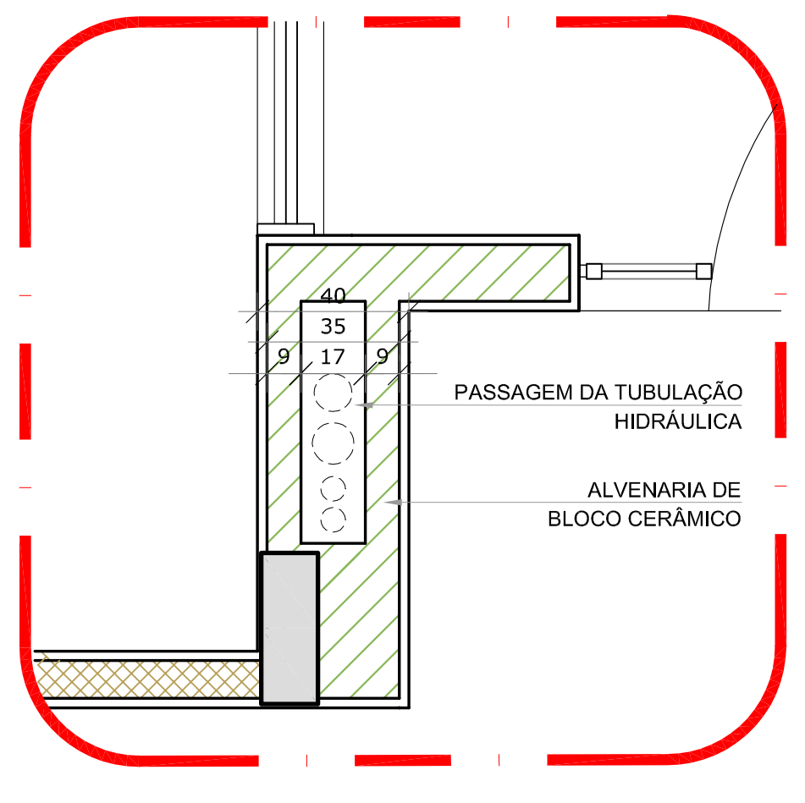

2 DETALHE - SHAFT HIDRÁULICA
ESCALA 1/20

Nº	DATA	DESCRIÇÃO
02	JANEIRO/ 2017	Atendimento à NBR 9050/ 2015; Alteração: quadro de áreas, sanitários infantis 1 e 2, altura da platibanda, mobiliário e equipamento, altura da cerâmica nos sanitários, cor dos portões dos solários e altura da porta PA4; Acréscimo das duchas higiênicas e escaninhos pré-escola. Retirada da chapa de aço abaixo da platibanda.
01	AGOSTO/ 2016	Alteração paredes - shaft para tubulação hidráulica e detalhamento; alteração da altura da platibanda.

CONTROLE DE REVISÕES

FNDE Fundo Nacional de Desenvolvimento da Educação
Ministério da Educação

PROJETO PADRÃO - FNDE

PROPRIETÁRIO: :
ENDEREÇO:
MUNICÍPIO – UF:

PROPRIETÁRIO
RESP. TÉCNICO CREA
AUTOR DO PROJETO CAU

DLFO
CREA
RA

OBSERVAÇÕES:

PROGRAMA PROINFÂNCIA - PROJETO TIPO 2
PROJETO DE ARQUITETURA

COORDENAÇÃO
CGEST - Coordenação Geral de Infraestrutura Educacional

PLANTA BAIXA

ARQ

FORMATO (900x680)
REVISÃO R.00 R.01 R.02
ESCALA 1/75
DATA EMISSÃO JANEIRO/2017
PRANCHA 02/35

LEGENDA DE MOBILIÁRIO

AMBIENTES	MOBILIÁRIO	QTDE	DESCRIÇÃO
REFEITÓRIO	CJR-01	06	CONJUNTO REFEITÓRIO TAMANHO 01 (REFEITÓRIO)
			MESA REVESTIDA EM LAMINADO MELAMÍNICO PARA CRIANÇAS COM ALTURA ENTRE 93 A 116 CM DIM: 46x110x68cm (AxCxL) DETALHES NA COR LARANJA
			CADEIRA COM ASSENTO E ENCOSTO REV. EM PROLIPOPILENO LARANJA DIM: 26x34x26cm (AxLxP)
	CJR-03	06	CONJUNTO REFEITÓRIO TAMANHO 03 (REFEITÓRIO)
			MESA REVESTIDA EM LAMINADO MELAMÍNICO PARA CRIANÇAS COM ALTURA ENTRE 119 A 142 CM DIM: 59x123x76cm (AxCxL) DETALHES NA COR AMARELA
			CADEIRA COM ASSENTO E ENCOSTO REV. EM PROLIPOPILENO AMARELO DIM: 35x40x31cm (AxLxP)
REPOUSO	BÇ1 CO1	10	BERÇO EM MDF COM GRADES NA COR BRANCA ACETINADA DIM: 100x120x67cm (AxCxL) - (CRECHE 1)
		10	COLCHÃO PARA BERÇO DIM: 115x62x12cm (CxLxE) - (CRECHE 1)
	CE	36	CAMA EMPILHÁVEL DIM: 133x54x11cm (CxLxA) (CRECHES 2 e 3)
HIGIENE E ALIMENTAÇÃO BEBÊS	C1	03	CADEIRA DE ALIMENTAÇÃO (CRECHE I)
	PO	02	POLTRONA AMAMENTAÇÃO (AMAMENTAÇÃO)
	CO2	04	COLCHONETE PARA TROCADOR DIM: 90x50x4cm (CxLxE) (FRALDÁRIOS, SANITÁRIOS INFANTIL 1 E PCD INFANTIL)
SALAS DE ATIVIDADES ESCOLARES	TA1	30	PLACAS DE TATAME EM EVA DIM: 100x100x2cm (CxLxE) (CRECHES 1, 2 E 3)
	CJC-01	09	CONJUNTO COLETIVO TAMANHO 01 (CRECHES II e III)
			MESA REVESTIDA EM LAMINADO MELAMÍNICO PARA CRIANÇAS DE 1 A 4 ANOS DIM: 46x80x80cm (AxCxL)
			CADEIRA COM ASSENTO E ENCOSTO REV. EM PROLIPOPILENO LARANJA PARA CRIANÇAS DE 1 A 4 ANOS DIM: 26x34x26cm (AxLxP)
	CJP-01	02	CONJUNTO PARA PROFESSOR (PRÉ-ESCOLA)
			MESA REVESTIDA EM LAMINADO MELAMÍNICO DIM: 76x120x65cm (AxCxL)
			CADEIRA COM ASSENTO E ENCOSTO REV. EM PROLIPOPILENO CINZA DIM: 46x43x40cm (AxLxP)
	CJA-01	24	CONJUNTO ALUNO TAMANHO 01 (PRÉ-ESCOLA)
			MESA REVESTIDA EM LAMINADO MELAMÍNICO PARA CRIANÇAS DE 4 A 5 ANOS DIM: 46x60x45cm (AxCxL)
			CADEIRA COM ASSENTO E ENCOSTO REV. EM PROLIPOPILENO LARANJA PARA CRIANÇAS DE 4 A 5 ANOS DIM: 26x34x26cm (AxLxP)
	CJA-03	24	CONJUNTO ALUNO TAMANHO 03 (PRÉ-ESCOLA)
			MESA REVESTIDA EM LAMINADO MELAMÍNICO PARA CRIANÇAS DE 5 A 6 ANOS DIM: 59,4x60x45cm (AxCxL)
			CADEIRA COM ASSENTO E ENCOSTO REV. EM PROLIPOPILENO AMARELA PARA CRIANÇAS DE 5 A 6 ANOS DIM: 35x40x31cm (AxLxP)
	AMB	08	ARMÁRIO BAIXO COM 2 PORTAS DIM: 74x81x50cm (AxLxP) (CRECHES 2, 3 e PRÉ-ESCOLA)
	ESB	08	ESTANTE BAIXA COM 2 PRATELEIRAS DIM: 74x81x50cm (AxLxP) (CRECHES 2, 3 e PRÉ-ESCOLA)
	PS1	01	EQUIPAMENTO PSICOMOTRICIDADE EM ESPUMA REVESTIDA COM DEGRAUS E RAMPAS (SALA MULTIUSO)
	PS2	01	EQUIPAMENTO PSICOMOTRICIDADE EM ESPUMA REVESTIDA TIPO PISCINA COM BOLINHAS (SALA MULTIUSO)
	PS3	01	EQUIPAMENTO PSICOMOTRICIDADE EM ESPUMA REVESTIDA TIPO LOMBADINHA (SALA MULTIUSO)
	PS4	01	EQUIPAMENTO PSICOMOTRICIDADE TIPO TÚNEL SANFONADO (SALA MULTIUSO)
	QM	01	QUADRO MURAL DE FELTRO DIM: 120x90cm (AxL) (CRECHE I)
	QB1	02	QUADRO BRANCO TIPO LOUSA MAGNÉTICO DIM: 120x200cm (AxL) (CRECHES II e III)
	QB2	02	QUADRO BRANCO TIPO LOUSA MAGNÉTICO DIM: 120x300cm (AxL) (PRÉ-ESCOLA)
ADMINISTRAÇÃO	AM4	04	ARMÁRIO EM AÇO 2 PORTAS E 4 PRATELEIRAS DIM: 198x90x40cm (AxLxP) (ADMINISTRAÇÃO, SALA PROFESSORES)
	AQ1	01	ARQUIVO EM AÇO DIM: 133x47x71cm (AxLxP) (ADMINISTRAÇÃO)
	M6	05	MESA DE TRABALHO DIM: 75x120x60cm (AxLxP) (ADMINISTRAÇÃO E SALA PROFESSORES)
	C6	05	CADEIRA GIRATÓRIA (ADMINISTRAÇÃO E SALA PROFESSORES)
	M7	01	MESA DE REUNIÃO DIM: 75x200x100cm (AxLxP) (SALA PROFESSORES)
	C7	07	CADEIRA FIXA (ADMINISTRAÇÃO, SALA PROFESSORES E CRECHE 3)
	QC	02	QUADRO DE AVISOS EM METAL DIM: 90x150cm (AxL) (ADMINISTRAÇÃO E SALA PROFESSORES)
SERVIÇO	M8	01	MESA PARA REFEIÇÃO DIM: diâmetro=100cm altura=71cm (COPA FUNCIONÁRIOS)
	C8	04	CADEIRA FIXA (COPA FUNCIONÁRIOS)
	AM1	01	ARMÁRIO AÇO COM 16 PORTAS DIM: 198x123x40cm (AxLxP) (COPA FUNCIONÁRIOS)
BRINQUEDOS ÁREA DE LAZER EXTERNA	BA	01	BALANÇO DE 04 LUGARES DIM: 180x220x440cm (LxAxC) (PLAYGROUND)
	CS	01	CASA DE BONECAS EM POLIETILENO DIM: 131x128x161cm (LxAxC) (PLAYGROUND)
	ES	01	ESCORREGADOR GRANDE EM POLIETILENO DIM: 59x115x205cm (LxAxC) (PLAYGROUND)
	GA	02	GANGORRA DUPLA EM POLIETILENO DIM: 40x47x111cm (LxAxC) (PLAYGROUND)
	CR	01	GIRA GIRA CARROSSEL EM POLIETILENO DIM: 100x49cm (DxA) (PLAYGROUND)
	TL	01	TÚNEL LÚDICO EM POLIETILENO DIM: 87x87x214cm (LxAxC) (PLAYGROUND)

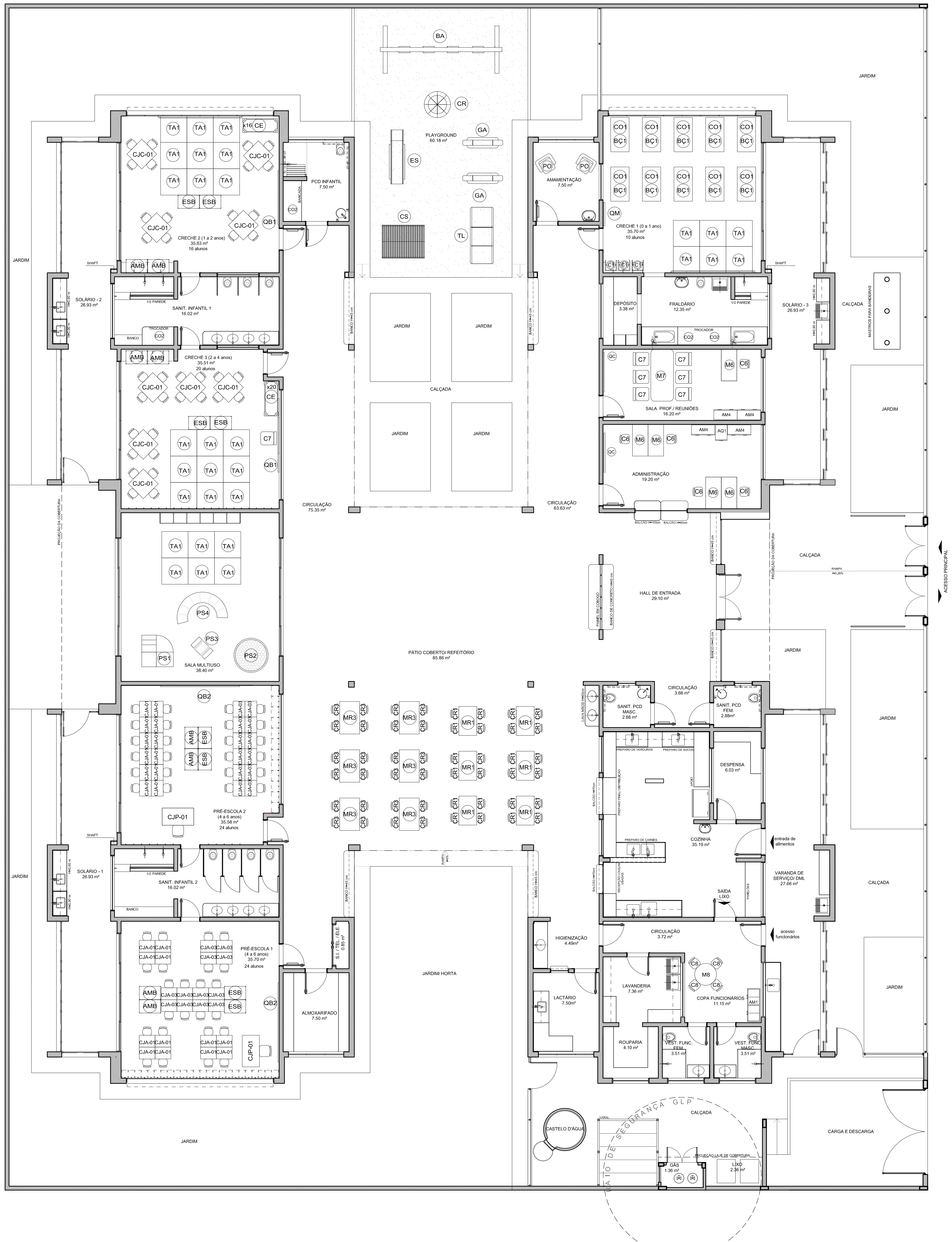
PLAYGROUND 60.18 m²
CRECHE 2 (1 a 2 anos) 35.63 m² 16 alunos
CRECHE 1 (0 a 1 ano) 35.70 m² 10 alunos
CRECHE 3 (2 a 4 anos) 35.51 m² 20 alunos
SANIT. INFANTIL 1 16.02 m²
SANIT. INFANTIL 2 16.02 m²
PCD INFANTIL 7.50 m²
AMAMENTAÇÃO 7.50 m²
FRALDÁRIO 12.35 m²
DEPÓSITO 3.36 m²
SALA PROF./ REUNIÕES 16.20 m²
ADMINISTRAÇÃO 19.20 m²
SALA MULTIUSO 38.40 m²
PÁTIO COBERTO/ REFEITÓRIO 85.86 m²
HALL DE ENTRADA 29.10 m²
PRÉ-ESCOLA 2 (4 a 6 anos) 35.58 m² 24 alunos
PRÉ-ESCOLA 1 (4 a 6 anos) 35.70 m² 24 alunos
SOLÁRIO - 1 26.93 m²
SOLÁRIO - 2 26.93 m²
SOLÁRIO - 3 26.93 m²
CIRCULAÇÃO 75.35 m²
CIRCULAÇÃO 63.63 m²
ALMOXARIFADO 7.50 m²
S.I. / TEL. / ELE. 0.85 m²
JARDIM HORTA
JARDIM
CALÇADA
DESPENSA 6.03 m²
COZINHA 35.19 m²
VARANDA DE SERVIÇO/ DML 27.88 m²
SANIT. PCD MASC. 2.88 m²
SANIT. PCD FEM. 2.88 m²
CIRCULAÇÃO 3.66 m²
HIGIENIZAÇÃO 4.49 m²
CIRCULAÇÃO 3.72 m²
LACTÁRIO 7.50 m²
LAVANDERIA 7.36 m²
COPA FUNCIONÁRIOS 11.15 m²
ROUPARIA 4.10 m²
VEST. FUNC. FEM. 3.51 m²
VEST. FUNC. MASC. 3.51 m²
CASTELO D'ÁGUA
GÁS 1.36 m²
LIXO 2.36 m²
CARGA E DESCARGA
MASTROS PARA BANDEIRAS
ACESSO PRINCIPAL
entrada de alimentos
acesso funcionários
SAÍDA LIXO

1 PLANTA DE LAYOUT - MOBILIÁRIO
ESCALA 1/75

NOTAS

- MEDIDAS E NÍVEIS EM METROS;
- VERIFICAR POSIÇÃO EXATA DOS PILARES NO PROJETO ESTRUTURAL;
- VERIFICAR DETALHES CONSTRUTIVOS PERTINENTES NAS PRANCHAS DE DETALHAMENTO;
- EM CASO DE CONFLITO DE INFORMAÇÕES ENTRE O PROJETO GRÁFICO E O MEMORIAL DESCRITIVO, PREVALECE A INFORMAÇÃO CONTIDA NOS DESENHOS;
- ALTERAÇÕES NESTE PROJETO SOMENTE COM AUTORIZAÇÃO EXPRESSA DO FNDE

REFERÊNCIAS:

- PLANILHA DE QUANTITATIVOS-
- MEMORIAL DESCRITIVO E ESPECIFICAÇÕES TÉCNICAS

LEGENDA:

+0.00(NA) +0.00(NO)	INDICAÇÃO NIVEIS PLANTA E CORTE	1	INDICAÇÃO DE VISTAS
X PE-XX	INDICAÇÃO DE CORTES	1 1 1	ESPECIFICAÇÕES DE MATERIAIS
X	INDICAÇÃO DE FACHADAS	X	INDICAÇÃO DE EIXOS
JA-X PMX	INDICAÇÃO DE PORTAS E JANELAS	BCX	INDICAÇÃO DE ELEMENTOS (BANCADAS, PRATELEIRAS E ETC.)

Nº	DATA	DESCRIÇÃO
02	JANEIRO/ 2017	Atendimento à NBR 9050/ 2015; Alteração: quadro de áreas, sanitários infantis 1 e 2, altura da platibanda, mobiliário e equipamento, altura da cerâmica nos sanitários, cor dos portões dos solários e altura da porta PA4; Acréscimo das duchas higiênicas e escaninhos pré-escola. Retirada da chapa de aço abaixo da platibanda.
01	AGOSTO/ 2016	Alteração paredes - shaft para tubulação hidráulica e detalhamento; alteração da altura da platibanda.

CONTROLE DE REVISÕES

FNDE Fundo Nacional de Desenvolvimento da Educação
Ministério da Educação

PROJETO PADRÃO - FNDE

PROPRIETÁRIO: :
ENDEREÇO:
MUNICÍPIO – UF:

PROPRIETÁRIO
RESP. TÉCNICO CREA
AUTOR DO PROJETO CAU

DLFO
CREA
RA

OBSERVAÇÕES:

PROGRAMA PROINFÂNCIA - PROJETO TIPO 2
PROJETO DE ARQUITETURA

COORDENAÇÃO
CGEST - Coordenação Geral de Infraestrutura Educacional

PLANTA BAIXA LAYOUT
MOBILIÁRIO

ARQ

FORMATO (900x680)
REVISÃO R.00 R.01 R.02
ESCALA 1/75
DATA EMISSÃO JANEIRO/2017
PRANCHA 03/35

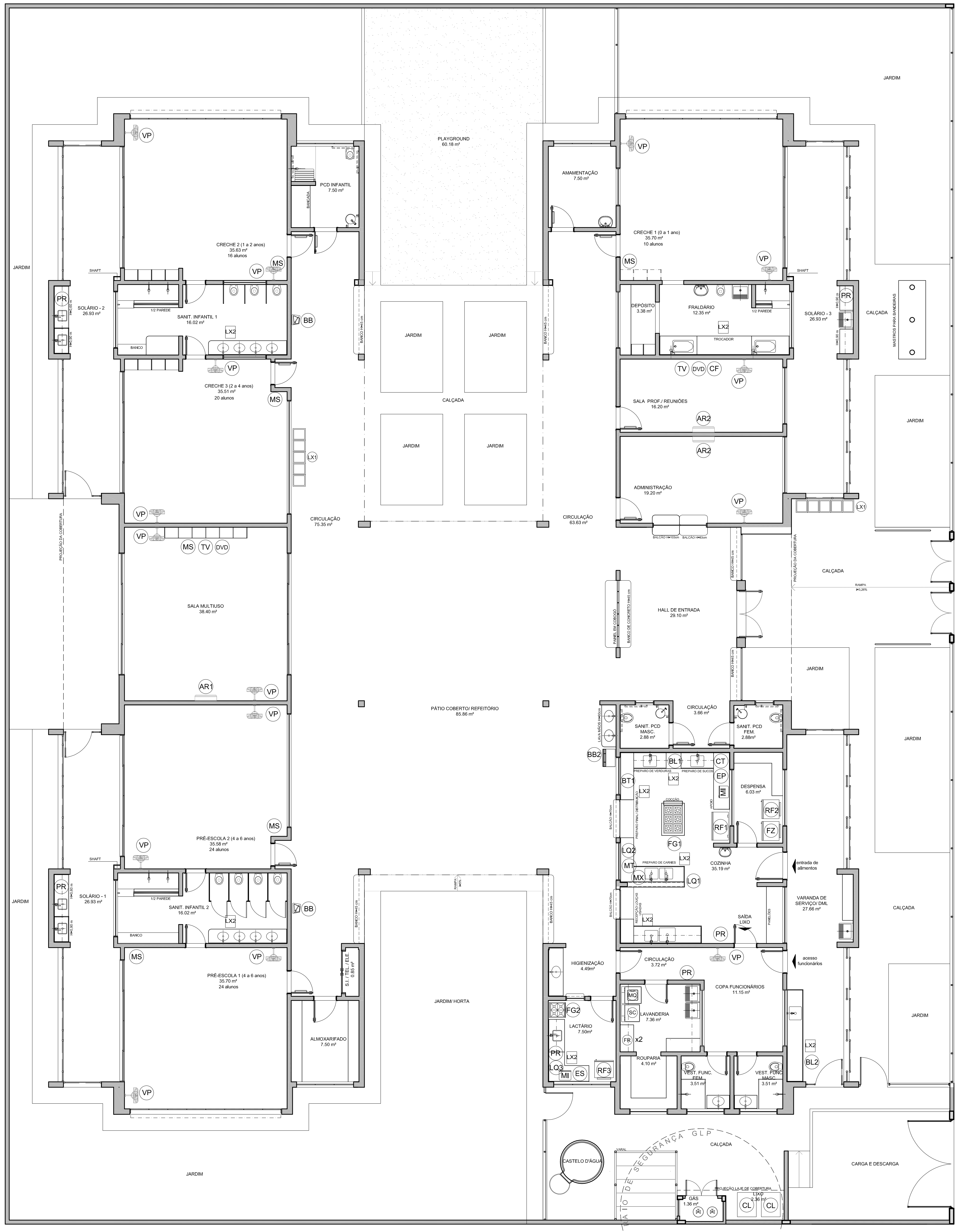
PLAYGROUND 60.18 m²
PCD INFANTIL 7.50 m²
BANCADA
CRECHE 2 (1 a 2 anos) 35.63 m² 16 alunos
SHAFT
SOLÁRIO - 2 26.93 m²
1/2 PAREDE
SANIT. INFANTIL 1 16.02 m²
BANCO
BANCO H=45 cm
CRECHE 3 (2 a 4 anos) 35.51 m² 20 alunos
CALÇADA
CIRCULAÇÃO 75.35 m²
SALA MULTIUSO 38.40 m²
PROJEÇÃO DA COBERTURA
PÁTIO COBERTO/ REFEITÓRIO 85.86 m²
PRÉ-ESCOLA 2 (4 a 6 anos) 35.58 m² 24 alunos
SOLÁRIO - 1 26.93 m²
SANIT. INFANTIL 2 16.02 m²
PRÉ-ESCOLA 1 (4 a 6 anos) 35.70 m² 24 alunos
S.I. / TEL. / ELE. 0.85 m²
ALMOXARIFADO 7.50 m²
JARDIM/ HORTA
RAMPA i=5%
JARDIM
AMAMENTAÇÃO 7.50 m²
CRECHE 1 (0 a 1 ano) 35.70 m² 10 alunos
DEPÓSITO 3.38 m²
FRALDÁRIO 12.35 m²
TROCADOR
SOLÁRIO - 3 26.93 m²
MASTROS PARA BANDEIRAS
SALA PROF./ REUNIÕES 16.20 m²
ADMINISTRAÇÃO 19.20 m²
BALCÃO H=103cm
BALCÃO H=83cm
CIRCULAÇÃO 63.63 m²
PAINEL EM COBOGÓ
BANCO DE CONCRETO H=45 cm
HALL DE ENTRADA 29.10 m²
RAMPA i=3,26%
ACESSO PRINCIPAL
CIRCULAÇÃO 3.66 m²
LAVA MÃOS H=60cm
SANIT. PCD MASC. 2.88 m²
SANIT. PCD FEM. 2.88 m²
PREPARO DE VERDURAS
PREPARO DE SUCOS
COCÇÃO
PREPARO FINAL/ DISTRIBUIÇÃO
APOIO
DESPENSA 6.03 m²
BALCÃO H=70cm
PREPARO DE CARNES
COZINHA 35.19 m²
entrada de alimentos
RECEPÇÃO LOUÇAS USADAS
SAÍDA LIXO
PANELÕES
VARANDA DE SERVIÇO/ DML 27.66 m²
HIGIENIZAÇÃO 4.49m²
CIRCULAÇÃO 3.72 m²
acesso funcionários
COPA FUNCIONÁRIOS 11.15 m²
LAVANDERIA 7.36 m²
LACTÁRIO 7.50m²
ROUPARIA 4.10 m²
VEST. FUNC. FEM 3.51 m²
VEST. FUNC. MASC. 3.51 m²
x2
CASTELO D'ÁGUA
VARAL
RAIO DE SEGURANÇA GLP
GÁS 1.36 m²
PROJEÇÃO LAJE DE COBERTURA
LIXO 2.36 m²
CARGA E DESCARGA
H=0,60 m
H=0,90 m
VP
MS
TV
DVD
CF
AR1
AR2
BB
BB2
LX1
LX2
PR
BL1
BL2
BT1
CT
EP
MI
RF1
RF2
RF3
FZ
FG1
FG2
LQ1
LQ2
LQ3
MT
MX
MQ
SC
FR
ES
CL

1 PLANTA DE LAYOUT - EQUIPAMENTO
ESCALA 1/75

LEGENDA DE EQUIPAMENTO

AMBIENTES	EQUIPAMENTO	QTD	DESCRIÇÃO
COZINHA DESPENSA COPA LACTÁRIO ADM.	RF1	01	REFRIGERADOR VERTICAL INDUSTRIAL 4 PORTAS (COZINHA)
	RF2	01	REFRIGERADOR DOMÉSTICO "FROSTFREE" 410L (DESPENSA)
	RF3	01	REFRIGERADOR DOMÉSTICO "FROSTFREE" 300L (LACTÁRIO)
	FZ	01	FREEZER INDUSTRIAL VERTICAL 500L (DESPENSA)
	FG1	01	FOGÃO INDUSTRIAL 06 QUEIMADORES COM 1 FORNO (COZINHA)
	FG2	01	FOGÃO LINHA BRANCA 4 QUEIMADORES (LACTÁRIO)
	MI	02	MICROONDAS 30L - LINHA BRANCA (COZINHA E LACTÁRIO)
	ES	01	ESTERILIZADOR DE MAMADEIRAS PARA MICROONDAS (LACTÁRIO)
	LQ1	01	LIQUIDIFICADOR INDUSTRIAL CAPACIDADE DE 15L (COZINHA)
	LQ2	01	LIQUIDIFICADOR INDUSTRIAL CAPACIDADE DE 8L (COZINHA)
	LQ3	01	LIQUIDIFICADOR INDUSTRIAL CAPACIDADE DE 4L (LACTÁRIO)
	BL1	01	BALANÇA DIGITAL COM CAPACIDADE MÍN. 30Kg (COZINHA)
	BL2	01	BALANÇA PLATAFORMA 150 Kg (TRIAGEM/ LAVAGEM)
	EP	01	ESPREMEDOR DE FRUTAS CÍTRICAS (COZINHA)
	BT1	01	BATEDEIRA PLANETÁRIA 12L (COZINHA)
	MT	01	MULTIPROCESSADOR DE ALIMENTOS (COZINHA)
	CT	01	CENTRÍFUGA DE FRUTAS (COZINHA)
	MX	01	MIXER DE ALIMENTOS (COZINHA)
	CF	01	CAFETEIRA (SALA PROFESSORES)
	PR	06	PURIFICADOR DE ÁGUA (COPA FUNC., COZINHA, LACTÁRIO E SOLÁRIOS)
LAVANDERIA	MQ	01	LAVADORA DE ROUPAS LINHA BRANCA 11 Kg
	SC	01	SECADORA DE ROUPAS LINHA BRANCA 10 Kg
	FR	02	FERRO ELÉTRICO
APOIO GERAL	CL	02	CARRO COLETOR DE LIXO 120L
	LX2	09	LIXEIRA COM PEDAL 50L (SANIT. INFANTIS/ FRALDÁRIOS/ LACTÁRIO/ COZINHA/ TRIAGEM)
	LX1	02	CONJUNTO DE LIXEIRA PARA COLETA SELETIVA (CIRCULAÇÃO BLOCO B/ ACESSO)
APOIO GERAL	BB	02	BEBEDOURO ELÉTRICO ACESSÍVEL (CIRCULAÇÃO BLOCO B)
	BB2	01	BEBEDOURO INDUSTRIAL 25L (REFEITÓRIO/ PÁTIO COBERTO)
	AR1	01	APARELHO DE AR CONDICIONADO SPLIT 30.000 BTU´S (SALA MULTIUSO)
	AR2	02	APARELHO DE AR CONDICIONADO SPLIT 9.000 BTU´S (ADMINISTRAÇÃO / SALA DOS PROFESSORES)
	TV	02	TELEVISOR DE 32" (SALA MULTIUSO / SALA DOS PROFESSORES)
	DVD	02	APARELHO DE DVD (SALA MULTIUSO / SALA DOS PROFESSORES)
	VP	15	VENTILADOR DE PAREDE(CRECHES I/ II/ III/ PRÉ-ESCOLA/ MULTIUSO/ ADMINISTRAÇÃO/ SALA DOS PROFESSORES)
	MS	06	APARELHO DE SOM TIPO MICROSYSTEM (CRECHES I/ II/ III/ PRÉ-ESC./ S. MULTIUSO)

NOTAS

- MEDIDAS E NÍVEIS EM METROS;
- VERIFICAR POSIÇÃO EXATA DOS PILARES NO PROJETO ESTRUTURAL;
- VERIFICAR DETALHES CONSTRUTIVOS PERTINENTES NAS PRANCHAS DE DETALHAMENTO;
- EM CASO DE CONFLITO DE INFORMAÇÕES ENTRE O PROJETO GRÁFICO E O MEMORIAL DESCRITIVO, PREVALECE A INFORMAÇÃO CONTIDA NOS DESENHOS;
- ALTERAÇÕES NESTE PROJETO SOMENTE COM AUTORIZAÇÃO EXPRESSA DO FNDE

REFERÊNCIAS:

- PLANILHA DE QUANTITATIVOS-
- MEMORIAL DESCRITIVO E ESPECIFICAÇÕES TÉCNICAS

LEGENDA:

+0.00(NA) +0.00(NO)	INDICAÇÃO NIVEIS PLANTA E CORTE	1	INDICAÇÃO DE VISTAS
X PE-XX	INDICAÇÃO DE CORTES	1 1 1	ESPECIFICAÇÕES DE MATERIAIS
X	INDICAÇÃO DE FACHADAS	X	INDICAÇÃO DE EIXOS
JA-X PMX	INDICAÇÃO DE PORTAS E JANELAS	BCX	INDICAÇÃO DE ELEMENTOS (BANCADAS, PRATELEIRAS E ETC.)

Nº	DATA	DESCRIÇÃO
02	JANEIRO/ 2017	Atendimento à NBR 9050/ 2015; Alteração: quadro de áreas, sanitários infantis 1 e 2, altura da platibanda, mobiliário e equipamento, altura da cerâmica nos sanitários, cor dos portões dos solários e altura da porta PA4; Acréscimo das duchas higiênicas e escaninhos pré-escola. Retirada da chapa de aço abaixo da platibanda.
01	AGOSTO/ 2016	Alteração paredes - shaft para tubulação hidráulica e detalhamento; alteração da altura da platibanda.

CONTROLE DE REVISÕES

FNDE Fundo Nacional de Desenvolvimento da Educação

Ministério da **Educação**

PROJETO PADRÃO - FNDE

PROPRIETÁRIO: :

ENDEREÇO:

MUNICÍPIO – UF:

PROPRIETÁRIO

RESP. TÉCNICO CREA

AUTOR DO PROJETO CAU

DLFO

CREA

RA

OBSERVAÇÕES:

PROGRAMA PROINFÂNCIA - PROJETO TIPO 2
PROJETO DE ARQUITETURA

COORDENAÇÃO
CGEST - Coordenação Geral de Infraestrutura Educacional

PLANTA BAIXA LAYOUT
EQUIPAMENTO

ARQ

FORMATO (900x680)

REVISÃO
R.00
R.01
R.02

ESCALA 1/75

DATA EMISSÃO JANEIRO/2017

PRANCHA 04/35

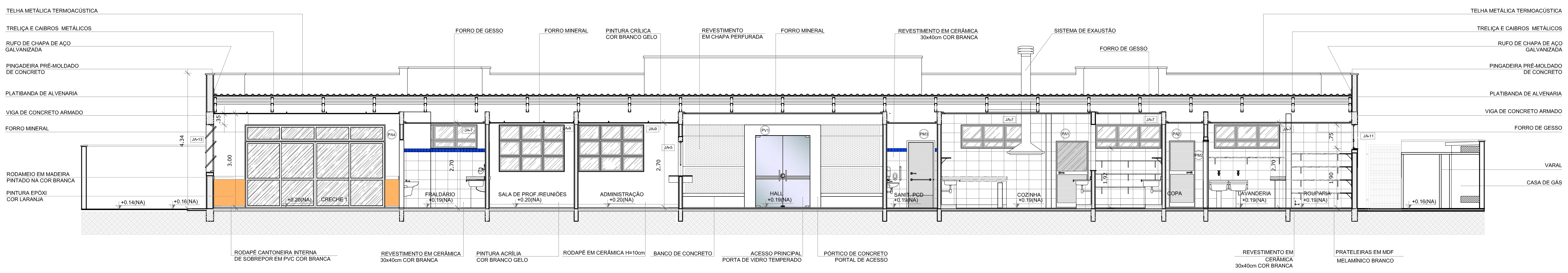
TELHA METÁLICA TERMOACÚSTICA
TRELIÇA E CAIBROS METÁLICOS
RUFO DE CHAPA DE AÇO GALVANIZADA
PINGADEIRA PRÉ-MOLDADO DE CONCRETO
PLATIBANDA DE ALVENARIA
VIGA DE CONCRETO ARMADO
FORRO MINERAL
RODAMEIO EM MADEIRA PINTADO NA COR BRANCA
PINTURA EPÓXI COR LARANJA
FORRO DE GESSO
FORRO MINERAL
PINTURA CRÍLICA COR BRANCO GELO
REVESTIMENTO EM CHAPA PERFURADA
FORRO MINERAL
REVESTIMENTO EM CERÂMICA 30x40cm COR BRANCA
SISTEMA DE EXAUSTÃO
FORRO DE GESSO
VARAL
CASA DE GÁS
RODAPÉ CANTONEIRA INTERNA DE SOBREPOR EM PVC COR BRANCA
REVESTIMENTO EM CERÂMICA 30x40cm COR BRANCA
PINTURA ACRÍLIA COR BRANCO GELO
RODAPÉ EM CERÂMICA H=10cm
BANCO DE CONCRETO
ACESSO PRINCIPAL PORTA DE VIDRO TEMPERADO
PÓRTICO DE CONCRETO PORTAL DE ACESSO
REVESTIMENTO EM CERÂMICA 30x40cm COR BRANCA
PRATELEIRAS EM MDF MELAMÍNICO BRANCO
CRECHE 1 +0.20(NA)
FRALDÁRIO +0.19(NA)
SALA DE PROF./REUNIÕES +0.20(NA)
ADMINISTRAÇÃO +0.20(NA)
HALL +0.19(NA)
SANIT. PCD +0.19(NA)
COZINHA +0.19(NA)
COPA
LAVANDERIA +0.19(NA)
ROUPARIA +0.19(NA)
+0.14(NA)
+0.16(NA)
4.34
.35
3.00
2.70
1.92
1.90
.75
JA-13
PA4
JA-7
JA-9
JA-5
PV1
PM3
PA1
PA2
PM2
JA-11

1 CORTE AA
ESCALA 1/75

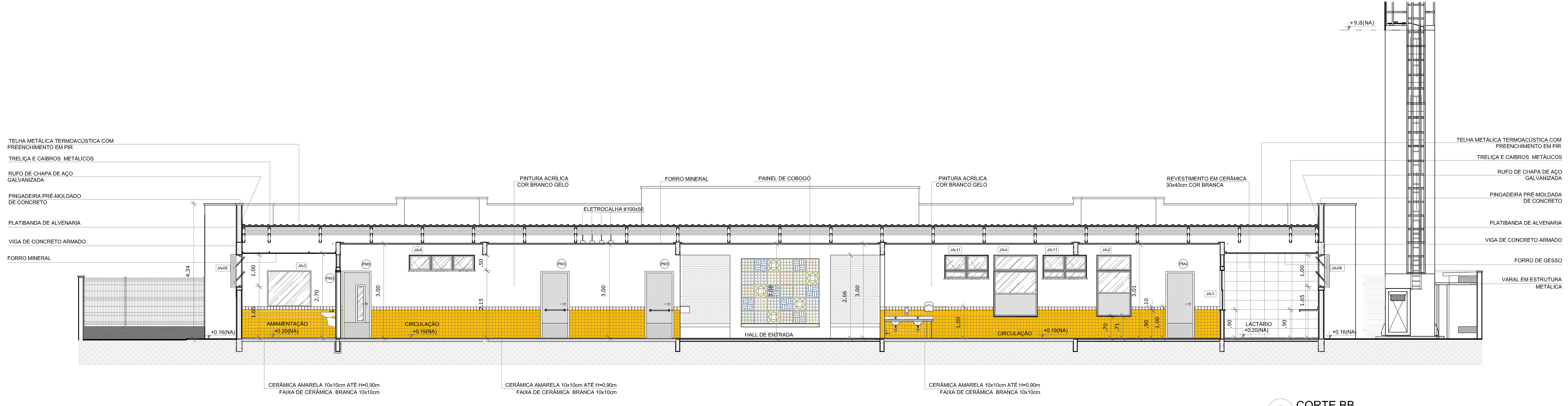
+9.8(NA)
TELHA METÁLICA TERMOACÚSTICA COM PREENCHIMENTO EM PIR
TRELIÇA E CAIBROS METÁLICOS
RUFO DE CHAPA DE AÇO GALVANIZADA
PINGADEIRA PRÉ-MOLDADO DE CONCRETO
PLATIBANDA DE ALVENARIA
VIGA DE CONCRETO ARMADO
FORRO MINERAL
PINTURA ACRÍLICA COR BRANCO GELO
ELETROCALHA #100x50
FORRO MINERAL
PAINEL DE COBOGÓ
PINTURA ACRÍLICA COR BRANCO GELO
REVESTIMENTO EM CERÂMICA 30x40cm COR BRANCA
PINGADEIRA PRÉ-MOLDADA DE CONCRETO
FORRO DE GESSO
VARAL EM ESTRUTURA METÁLICA
CERÂMICA AMARELA 10x10cm ATÉ H=0,90m FAIXA DE CERÂMICA BRANCA 10x10cm
AMAMENTAÇÃO +0.20(NA)
CIRCULAÇÃO +0.19(NA)
HALL DE ENTRADA
LACTÁRIO +0.20(NA)
+0.16(NA)
JA-08
JA-3
JA-6
JA-11
JA-4
JA-2
JA-1
PM5
PM3
PM4
4.34
1.00
2.70
1.65
3.00
2.15
.50
2.66
3.01
.70
.71
.90
.10

2 CORTE BB
ESCALA 1/75

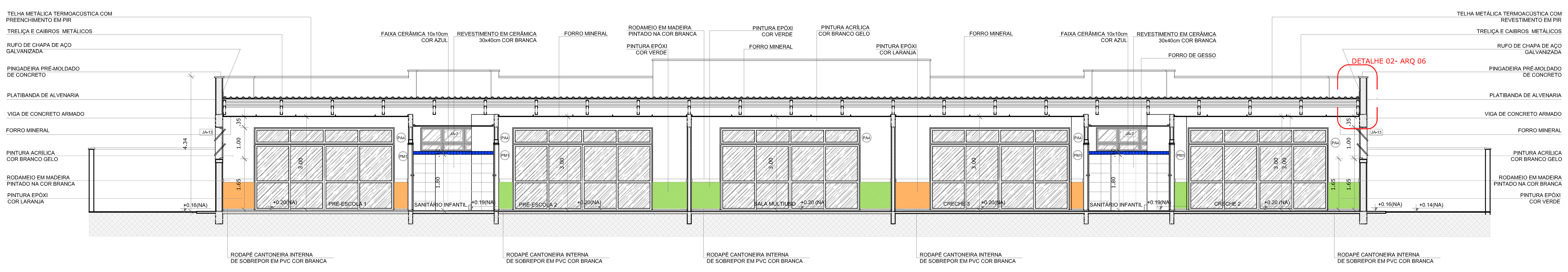
TELHA METÁLICA TERMOACÚSTICA COM PREENCHIMENTO EM PIR
TRELIÇA E CAIBROS METÁLICOS
RUFO DE CHAPA DE AÇO GALVANIZADA
PINGADEIRA PRÉ-MOLDADO DE CONCRETO
PLATIBANDA DE ALVENARIA
VIGA DE CONCRETO ARMADO
FORRO MINERAL
PINTURA ACRÍLICA COR BRANCO GELO
RODAMEIO EM MADEIRA PINTADO NA COR BRANCA
PINTURA EPÓXI COR LARANJA
FAIXA CERÂMICA 10x10cm COR AZUL
REVESTIMENTO EM CERÂMICA 30x40cm COR BRANCA
FORRO MINERAL
RODAMEIO EM MADEIRA PINTADO NA COR BRANCA
PINTURA EPÓXI COR VERDE
PINTURA EPÓXI COR VERDE
FORRO MINERAL
PINTURA ACRÍLICA COR BRANCO GELO
PINTURA EPÓXI COR LARANJA
FORRO MINERAL
FAIXA CERÂMICA 10x10cm COR AZUL
REVESTIMENTO EM CERÂMICA 30x40cm COR BRANCA
FORRO DE GESSO
DETALHE 02- ARQ 06
TELHA METÁLICA TERMOACÚSTICA COM REVESTIMENTO EM PIR
PINTURA EPÓXI COR VERDE
RODAPÉ CANTONEIRA INTERNA DE SOBREPOR EM PVC COR BRANCA
PRÉ-ESCOLA 1 +0.20(NA)
SANITÁRIO INFANTIL +0.19(NA)
PRÉ-ESCOLA 2 +0.20(NA)
SALA MULTIUSO +0.20 (NA)
CRECHE 3 +0.20(NA)
CRECHE 2 +0.20 (NA)
+0.16(NA)
+0.14(NA)
JA-13
JA-7
PA4
PM1
4.34
.35
1.00
1.65
3.00
1.80

3 CORTE CC
ESCALA 1/75

NOTAS

- MEDIDAS E NÍVEIS EM METROS;
- VERIFICAR POSIÇÃO EXATA DOS PILARES NO PROJETO ESTRUTURAL;
- VERIFICAR DETALHES CONSTRUTIVOS PERTINENTES NAS PRANCHAS DE DETALHAMENTO;
- EM CASO DE CONFLITO DE INFORMAÇÕES ENTRE O PROJETO GRÁFICO E O MEMORIAL DESCRITIVO, PREVALECE A INFORMAÇÃO CONTIDA NOS DESENHOS;
- ALTERAÇÕES NESTE PROJETO SOMENTE COM AUTORIZAÇÃO EXPRESSA DO FNDE

REFERÊNCIAS:

- PLANILHA DE QUANTITATIVOS-
- MEMORIAL DESCRITIVO E ESPECIFICAÇÕES TÉCNICAS

LEGENDA:

+0.00(NA) +0.00(NO) +0.00(NA) +0.00(NO)	INDICAÇÃO NIVEIS PLANTA E CORTE	1	INDICAÇÃO DE VISTAS
X PE-XX	INDICAÇÃO DE CORTES	1 1 1	ESPECIFICAÇÕES DE MATERIAIS
Ⓧ	INDICAÇÃO DE FACHADAS	X	INDICAÇÃO DE EIXOS
JA-X PMX	INDICAÇÃO DE PORTAS E JANELAS	BCX	INDICAÇÃO DE ELEMENTOS (BANCADAS, PRATELEIRAS E ETC.)

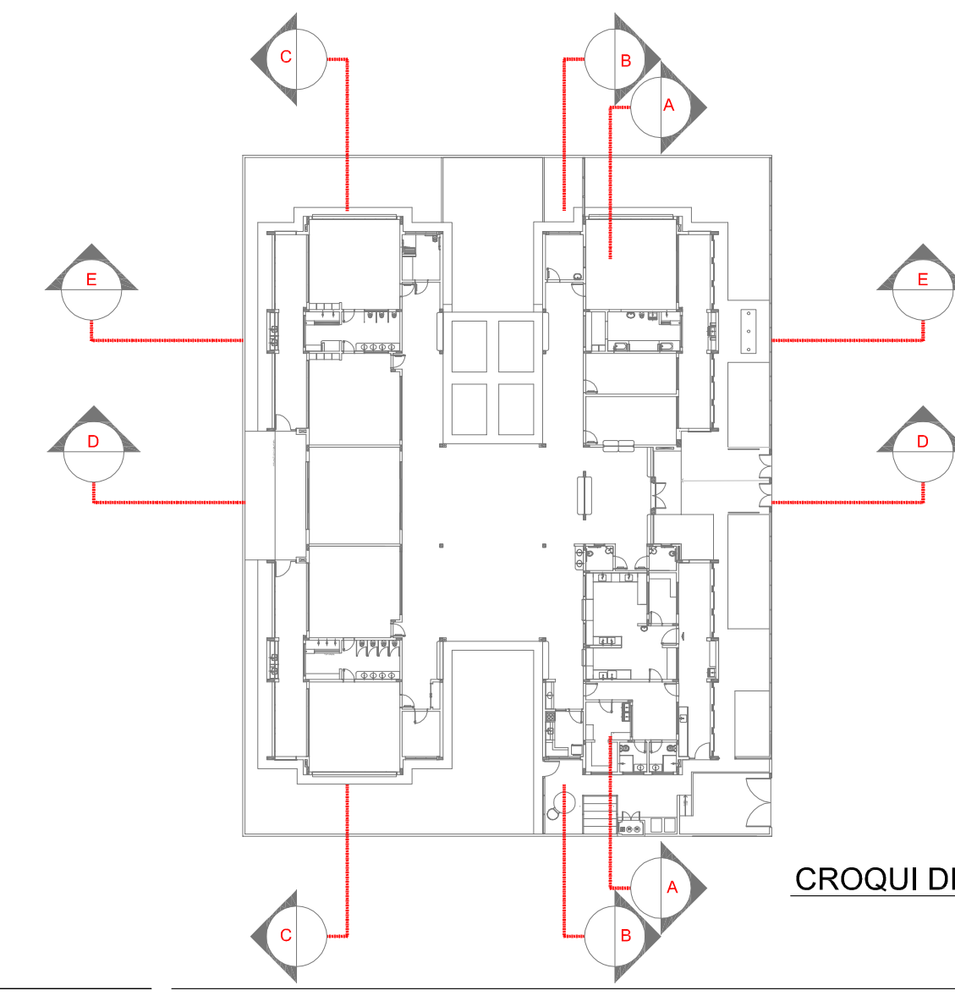

CROQUI DE REFERÊNCIA

CONTROLE DE REVISÕES

Nº	DATA	DESCRIÇÃO
02	JANEIRO/ 2017	Atendimento à NBR 9050/ 2015; Alteração: quadro de áreas, sanitários infantis 1 e 2, altura da platibanda, mobiliário e equipamento, altura da cerâmica nos sanitários, cor dos portões dos solários e altura da porta PA4; Acréscimo das duchas higiênicas e escaninhos pré-escola. Retirada da chapa de aço abaixo da platibanda.
01	AGOSTO/ 2016	Alteração paredes - shaft para tubulação hidráulica e detalhamento; alteração da altura da platibanda.

FNDE Fundo Nacional de Desenvolvimento da Educação

Ministério da Educação

PROJETO PADRÃO - FNDE

PROPRIETÁRIO: :
ENDEREÇO:
MUNICÍPIO – UF:

PROPRIETÁRIO
RESP. TÉCNICO CREA
AUTOR DO PROJETO CAU

DLFO
CREA
RA

OBSERVAÇÕES:

PROGRAMA PROINFÂNCIA - PROJETO TIPO 2
PROJETO DE ARQUITETURA

COORDENAÇÃO
CGEST - Coordenação Geral de Infraestrutura Educacional

CORTES AA, BB e CC

ARQ

FORMATO (891x594)
REVISÃO R.00 R.01 R.02
ESCALA 1/75
DATA EMISSÃO JANEIRO/2017
PRANCHA 05/35

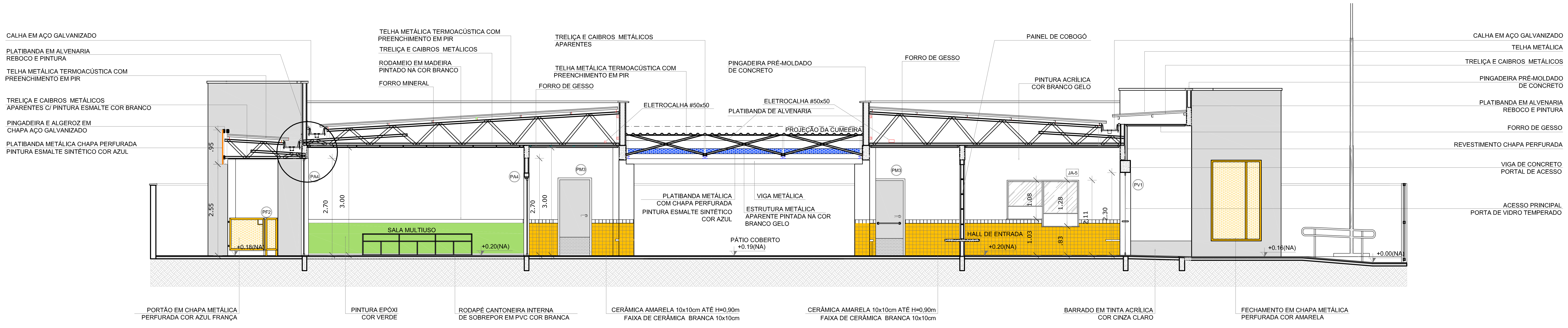
CALHA EM AÇO GALVANIZADO
PLATIBANDA EM ALVENARIA REBOCO E PINTURA
TELHA METÁLICA TERMOACÚSTICA COM PREENCHIMENTO EM PIR
TRELIÇA E CAIBROS METÁLICOS APARENTES C/ PINTURA ESMALTE COR BRANCO
PINGADEIRA E ALGEROZ EM CHAPA AÇO GALVANIZADO
PLATIBANDA METÁLICA CHAPA PERFURADA PINTURA ESMALTE SINTÉTICO COR AZUL
TELHA METÁLICA TERMOACÚSTICA COM PREENCHIMENTO EM PIR
TRELIÇA E CAIBROS METÁLICOS
RODAMEIO EM MADEIRA PINTADO NA COR BRANCO
FORRO MINERAL
TRELIÇA E CAIBROS METÁLICOS APARENTES
TELHA METÁLICA TERMOACÚSTICA COM PREENCHIMENTO EM PIR
FORRO DE GESSO
ELETROCALHA #50x50
PINGADEIRA PRÉ-MOLDADO DE CONCRETO
ELETROCALHA #50x50
PLATIBANDA DE ALVENARIA
PROJEÇÃO DA CUMEEIRA
FORRO DE GESSO
PAINEL DE COBOGÓ
PINTURA ACRÍLICA COR BRANCO GELO
CALHA EM AÇO GALVANIZADO
TELHA METÁLICA
TRELIÇA E CAIBROS METÁLICOS
PINGADEIRA PRÉ-MOLDADO DE CONCRETO
PLATIBANDA EM ALVENARIA REBOCO E PINTURA
FORRO DE GESSO
REVESTIMENTO CHAPA PERFURADA
VIGA DE CONCRETO PORTAL DE ACESSO
ACESSO PRINCIPAL PORTA DE VIDRO TEMPERADO
PLATIBANDA METÁLICA COM CHAPA PERFURADA PINTURA ESMALTE SINTÉTICO COR AZUL
VIGA METÁLICA
ESTRUTURA METÁLICA APARENTE PINTADA NA COR BRANCO GELO
PÁTIO COBERTO +0.19(NA)
SALA MULTIUSO
+0.20(NA)
HALL DE ENTRADA
+0.20(NA)
+0.18(NA)
+0.16(NA)
+0.00(NA)
PF2
PA4
PA4
PM3
PM3
JA-5
PV1
.95
2.55
2.70
3.00
2.70
3.00
1.08
1.28
2.11
2.30
1.03
.83
PORTÃO EM CHAPA METÁLICA PERFURADA COR AZUL FRANÇA
PINTURA EPÓXI COR VERDE
RODAPÉ CANTONEIRA INTERNA DE SOBREPOR EM PVC COR BRANCA
CERÂMICA AMARELA 10x10cm ATÉ H=0,90m FAIXA DE CERÂMICA BRANCA 10x10cm
CERÂMICA AMARELA 10x10cm ATÉ H=0,90m FAIXA DE CERÂMICA BRANCA 10x10cm
BARRADO EM TINTA ACRÍLICA COR CINZA CLARO
FECHAMENTO EM CHAPA METÁLICA PERFURADA COR AMARELA

1 CORTE DD
ESCALA 1/75

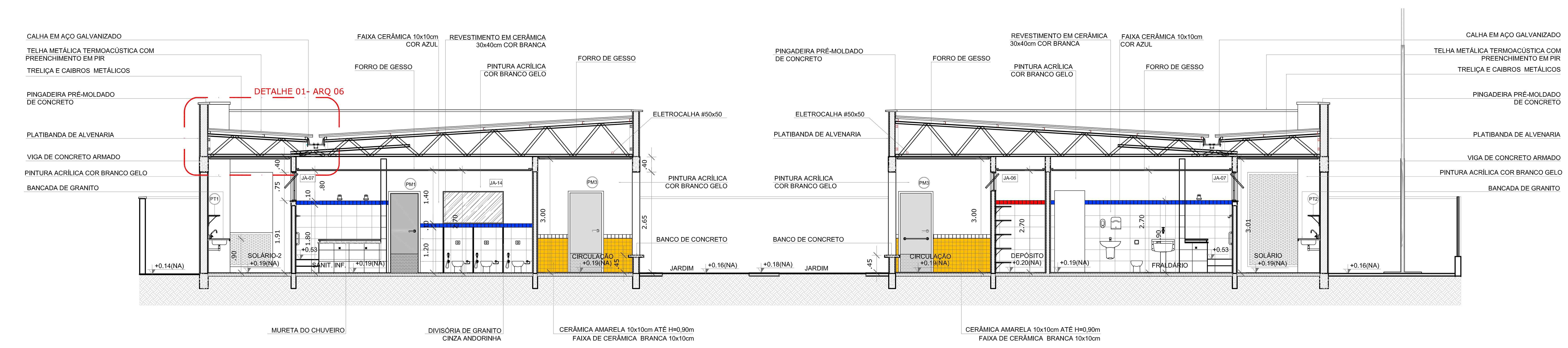
CALHA EM AÇO GALVANIZADO
TELHA METÁLICA TERMOACÚSTICA COM PREENCHIMENTO EM PIR
TRELIÇA E CAIBROS METÁLICOS
PINGADEIRA PRÉ-MOLDADO DE CONCRETO
PLATIBANDA DE ALVENARIA
VIGA DE CONCRETO ARMADO
PINTURA ACRÍLICA COR BRANCO GELO
BANCADA DE GRANITO
DETALHE 01- ARQ 06
FAIXA CERÂMICA 10x10cm COR AZUL
REVESTIMENTO EM CERÂMICA 30x40cm COR BRANCA
FORRO DE GESSO
PINTURA ACRÍLICA COR BRANCO GELO
FORRO DE GESSO
ELETROCALHA #50x50
PINTURA ACRÍLICA COR BRANCO GELO
BANCO DE CONCRETO
PINGADEIRA PRÉ-MOLDADO DE CONCRETO
ELETROCALHA #50x50
PLATIBANDA DE ALVENARIA
PINTURA ACRÍLICA COR BRANCO GELO
BANCO DE CONCRETO
FORRO DE GESSO
REVESTIMENTO EM CERÂMICA 30x40cm COR BRANCA
PINTURA ACRÍLICA COR BRANCO GELO
FAIXA CERÂMICA 10x10cm COR AZUL
FORRO DE GESSO
CALHA EM AÇO GALVANIZADO
TELHA METÁLICA TERMOACÚSTICA COM PREENCHIMENTO EM PIR
TRELIÇA E CAIBROS METÁLICOS
PINGADEIRA PRÉ-MOLDADO DE CONCRETO
PLATIBANDA DE ALVENARIA
VIGA DE CONCRETO ARMADO
PINTURA ACRÍLICA COR BRANCO GELO
BANCADA DE GRANITO
PT1
JA-07
PM1
JA-14
PM3
PM3
JA-06
JA-07
PT2
SOLÁRIO-2 +0.19(NA)
SANIT. INF.
+0.19(NA)
+0.53
CIRCULAÇÃO +0.19(NA)
JARDIM
JARDIM
+0.14(NA)
+0.16(NA)
+0.18(NA)
CIRCULAÇÃO +0.19(NA)
DEPÓSITO +0.20(NA)
+0.19(NA)
FRALDÁRIO
+0.53
SOLÁRIO +0.19(NA)
+0.16(NA)
.40
.75
.10
.80
.90
1.91
1.80
1.40
.10
1.20
2.70
3.00
.45
.40
2.65
.45
3.00
2.70
2.70
.90
3.01
MURETA DO CHUVEIRO
DIVISÓRIA DE GRANITO CINZA ANDORINHA
CERÂMICA AMARELA 10x10cm ATÉ H=0,90m FAIXA DE CERÂMICA BRANCA 10x10cm
CERÂMICA AMARELA 10x10cm ATÉ H=0,90m FAIXA DE CERÂMICA BRANCA 10x10cm

2 CORTE EE
ESCALA 1/75

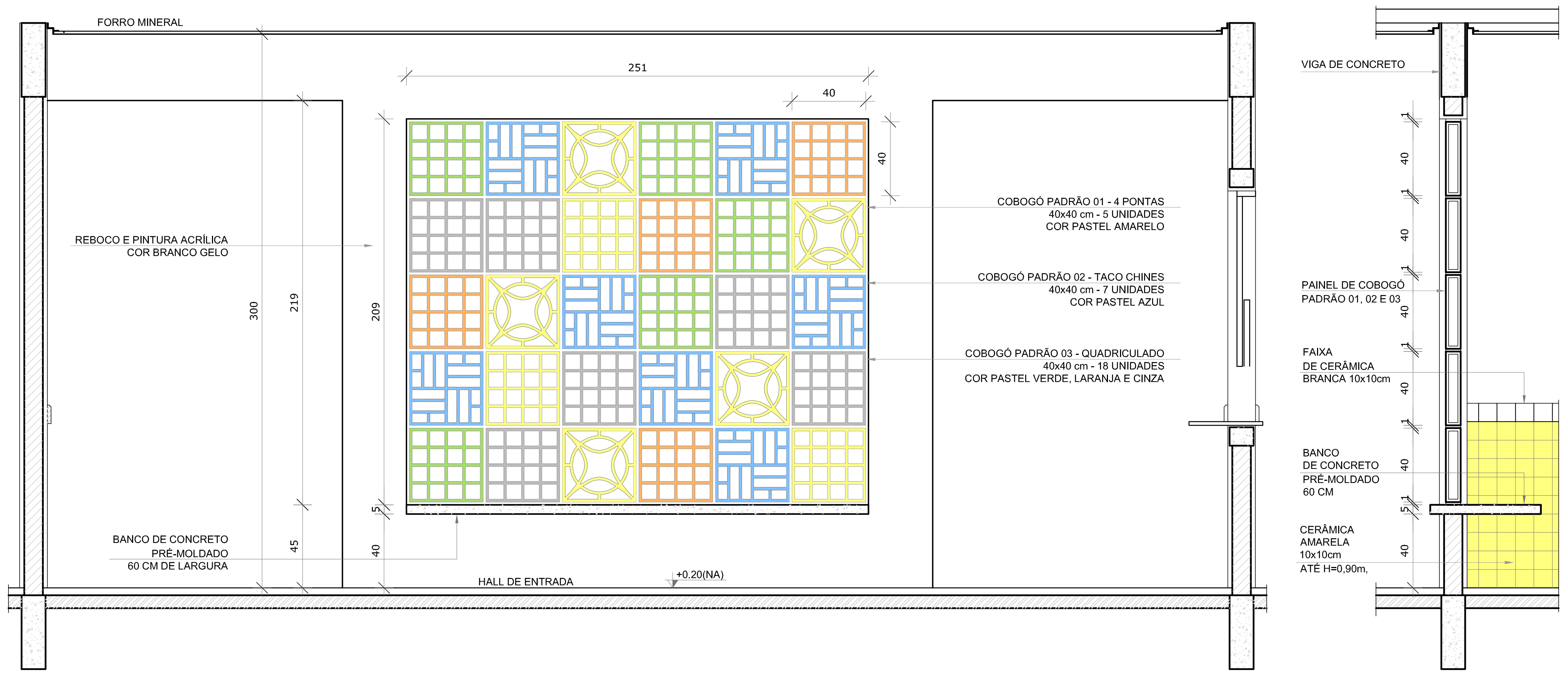
FORRO MINERAL
251
40
40
300
219
209
5
45
40
REBOCO E PINTURA ACRÍLICA COR BRANCO GELO
COBOGÓ PADRÃO 01 - 4 PONTAS 40x40 cm - 5 UNIDADES COR PASTEL AMARELO
COBOGÓ PADRÃO 02 - TACO CHINES 40x40 cm - 7 UNIDADES COR PASTEL AZUL
COBOGÓ PADRÃO 03 - QUADRICULADO 40x40 cm - 18 UNIDADES COR PASTEL VERDE, LARANJA E CINZA
BANCO DE CONCRETO PRÉ-MOLDADO 60 CM DE LARGURA
HALL DE ENTRADA
+0.20(NA)
VIGA DE CONCRETO
PAINEL DE COBOGÓ PADRÃO 01, 02 E 03
FAIXA DE CERÂMICA BRANCA 10x10cm
BANCO DE CONCRETO PRÉ-MOLDADO 60 CM
CERÂMICA AMARELA 10x10cm ATÉ H=0,90m,
1
40
1
40
1
40
1
40
1
40
5
1
40

3 AMPLIAÇÃO PAINEL DO COBOGÓ
ESCALA 1/25

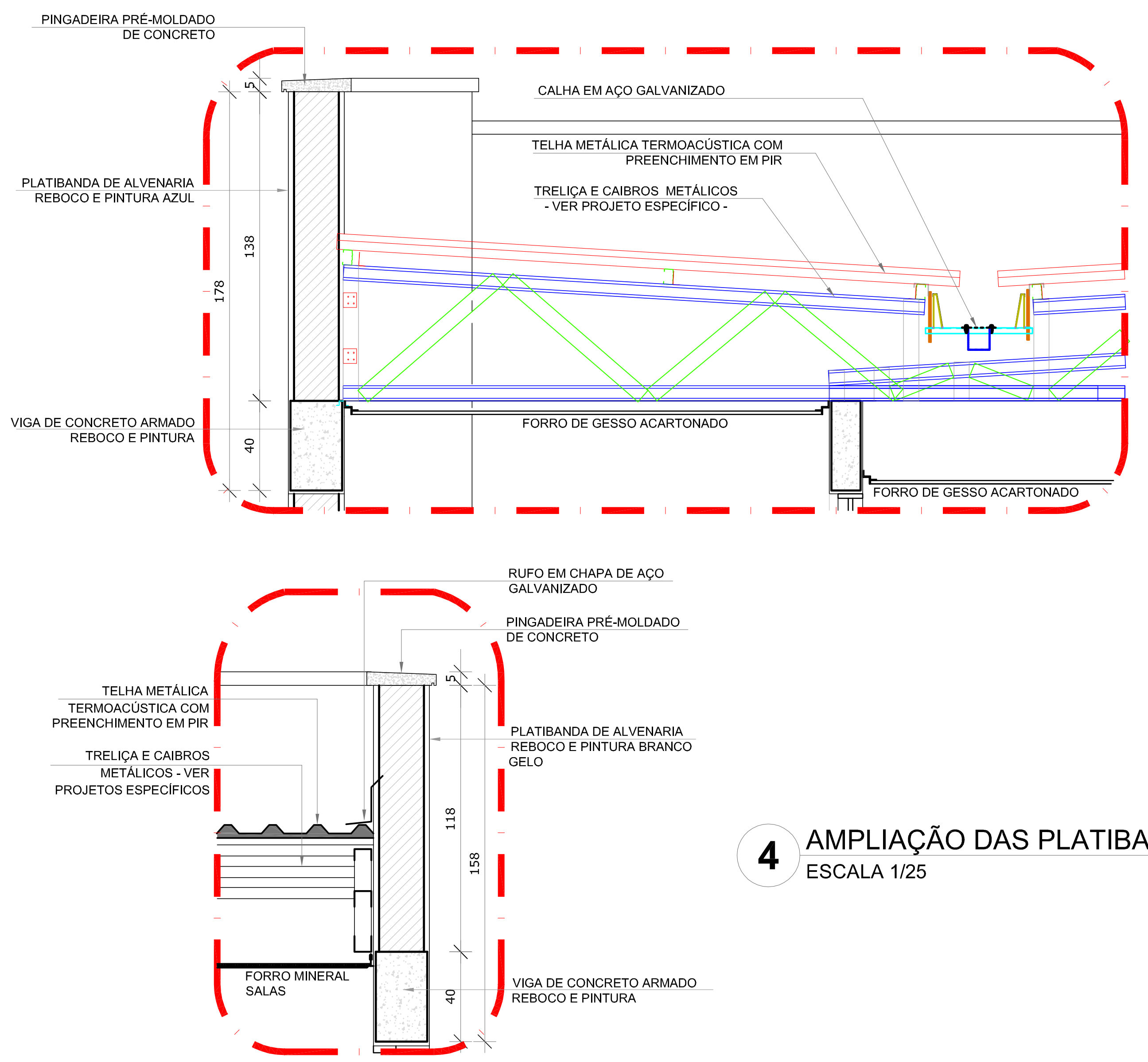
PINGADEIRA PRÉ-MOLDADO DE CONCRETO
PLATIBANDA DE ALVENARIA REBOCO E PINTURA AZUL
VIGA DE CONCRETO ARMADO REBOCO E PINTURA
CALHA EM AÇO GALVANIZADO
TELHA METÁLICA TERMOACÚSTICA COM PREENCHIMENTO EM PIR
TRELIÇA E CAIBROS METÁLICOS - VER PROJETO ESPECÍFICO -
FORRO DE GESSO ACARTONADO
FORRO DE GESSO ACARTONADO
5
178
138
40
RUFO EM CHAPA DE AÇO GALVANIZADO
PINGADEIRA PRÉ-MOLDADO DE CONCRETO
TELHA METÁLICA TERMOACÚSTICA COM PREENCHIMENTO EM PIR
TRELIÇA E CAIBROS METÁLICOS - VER PROJETOS ESPECÍFICOS
PLATIBANDA DE ALVENARIA REBOCO E PINTURA BRANCO GELO
FORRO MINERAL SALAS
VIGA DE CONCRETO ARMADO REBOCO E PINTURA
5
118
158
40

4 AMPLIAÇÃO DAS PLATIBANDAS, RUFOS E CALHA
ESCALA 1/25

NOTAS

- MEDIDAS E NÍVEIS EM METROS;
- VERIFICAR POSIÇÃO EXATA DOS PILARES NO PROJETO ESTRUTURAL;
- VERIFICAR DETALHES CONSTRUTIVOS PERTINENTES NAS PRANCHAS DE DETALHAMENTO;
- EM CASO DE CONFLITO DE INFORMAÇÕES ENTRE O PROJETO GRÁFICO E O MEMORIAL DESCRITIVO, PREVALECE A INFORMAÇÃO CONTIDA NOS DESENHOS;
- ALTERAÇÕES NESTE PROJETO SOMENTE COM AUTORIZAÇÃO EXPRESSA DO FNDE

REFERÊNCIAS:

- PLANILHA DE QUANTITATIVOS-
- MEMORIAL DESCRITIVO E ESPECIFICAÇÕES TÉCNICAS

LEGENDA:

+0.00(NA) +0.00(NO) +0.00(NA) +0.00(NO)	INDICAÇÃO NIVEIS PLANTA E CORTE	1	INDICAÇÃO DE VISTAS
X PE-XX	INDICAÇÃO DE CORTES	1 1 1	ESPECIFICAÇÕES DE MATERIAIS
Ⓧ	INDICAÇÃO DE FACHADAS	X	INDICAÇÃO DE EIXOS
JA-X PMX	INDICAÇÃO DE PORTAS E JANELAS	BCX	INDICAÇÃO DE ELEMENTOS (BANCADAS, PRATELEIRAS E ETC.)

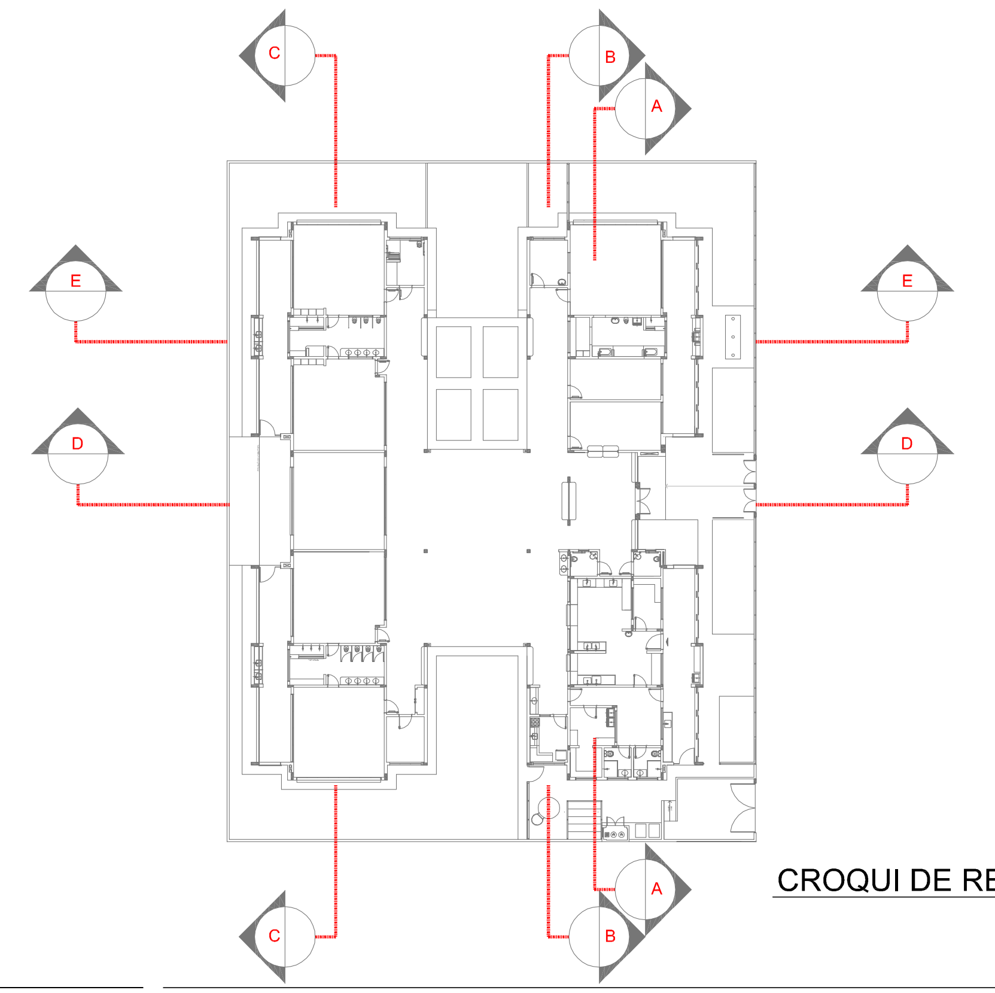
C
B
A
E
E
D
D
C
A
B

CROQUI DE REFERÊNCIA

Nº	DATA	DESCRIÇÃO
02	JANEIRO/ 2017	Atendimento à NBR 9050/ 2015; Alteração: quadro de áreas, sanitários infantis 1 e 2, altura da platibanda, mobiliário e equipamento, altura da cerâmica nos sanitários, cor dos portões dos solários e altura da porta PA4; Acréscimo das duchas higiênicas e escaninhos pré-escola. Retirada da chapa de aço abaixo da platibanda.
01	AGOSTO/ 2016	Alteração paredes - shaft para tubulação hidráulica e detalhamento; alteração da altura da platibanda.

CONTROLE DE REVISÕES

FNDE Fundo Nacional de Desenvolvimento da Educação

Ministério da Educação

PROJETO PADRÃO - FNDE

PROPRIETÁRIO: :
ENDEREÇO:
MUNICÍPIO – UF:

PROPRIETÁRIO
RESP. TÉCNICO CREA
AUTOR DO PROJETO CAU

DLFO
CREA
RA

OBSERVAÇÕES:

PROGRAMA PROINFÂNCIA - PROJETO TIPO 2
PROJETO DE ARQUITETURA

COORDENAÇÃO
CGEST - Coordenação Geral de Infraestrutura Educacional

CORTES DD, EE e Ampliações

ARQ

REVISÃO
R.00
R.01
R.02

ESCALA
INDICADA

DATA EMISSÃO
JANEIRO/2017

FORMATO
A1 (841x594)

PRANCHA
06/35