

Planta Planialtimétrica

<b>Projeto</b>	NOME: DIEGO TAVARES	CREA 201390/D TEL: 34992308702
<b>Proprietário</b>	NOME: PREFEITURA DE MANGA END:	TEL: (38)3615-2112
<b>Aprovado</b>	NOME: ANASTACIO GUEDES SARAIVA	
<b>CONTEÚDO DA FOLHA COORDENADAS RUAS EM UTM</b>		
CONTRATO DE REPASSE: 963035/2024/2024, OPERAÇÃO 1094.176-16/2024, ART Nº MG20243200388		
ESCALA:	DATA:	DESENHISTA:
INDICADA	28/08/2024	DI EGO TAVARES

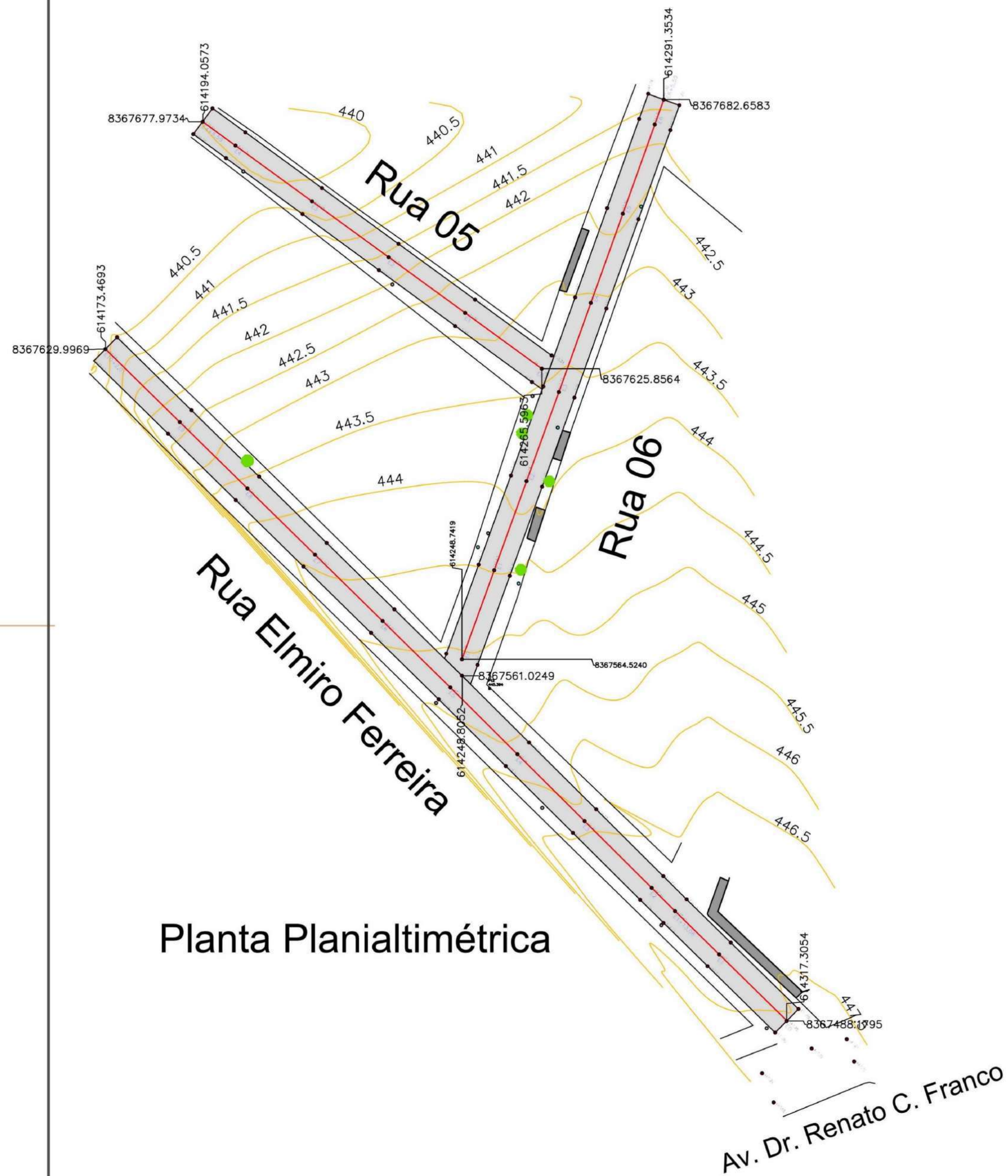





Planta Planialtimétrica

Projeto	NOME: DIEGO TAVARES	CREA 201390/D TEL: 34992308702		
Proprietário	NOME: PREFEITURA DE MANGA END:	TEL: (38)3615-2112		
Aprovado	NOME: ANASTACIO GUEDES SARAIVA			
<b>CONTEÚDO DA FOLHA</b> <b>COORDENADAS RUAS EM UTM</b>				
<small>CONTRATO DE REPASSE: 963035/2024/2024, OPERAÇÃO 1094.176-16/2024, ART Nº MG20243200388</small>				
ESCALA:	INDICADA	DATA: 28/08/2024	DESENHISTA: DIEGO TAVARES	FOLHA <b>02/14</b>



# Planta Planialtimétrica

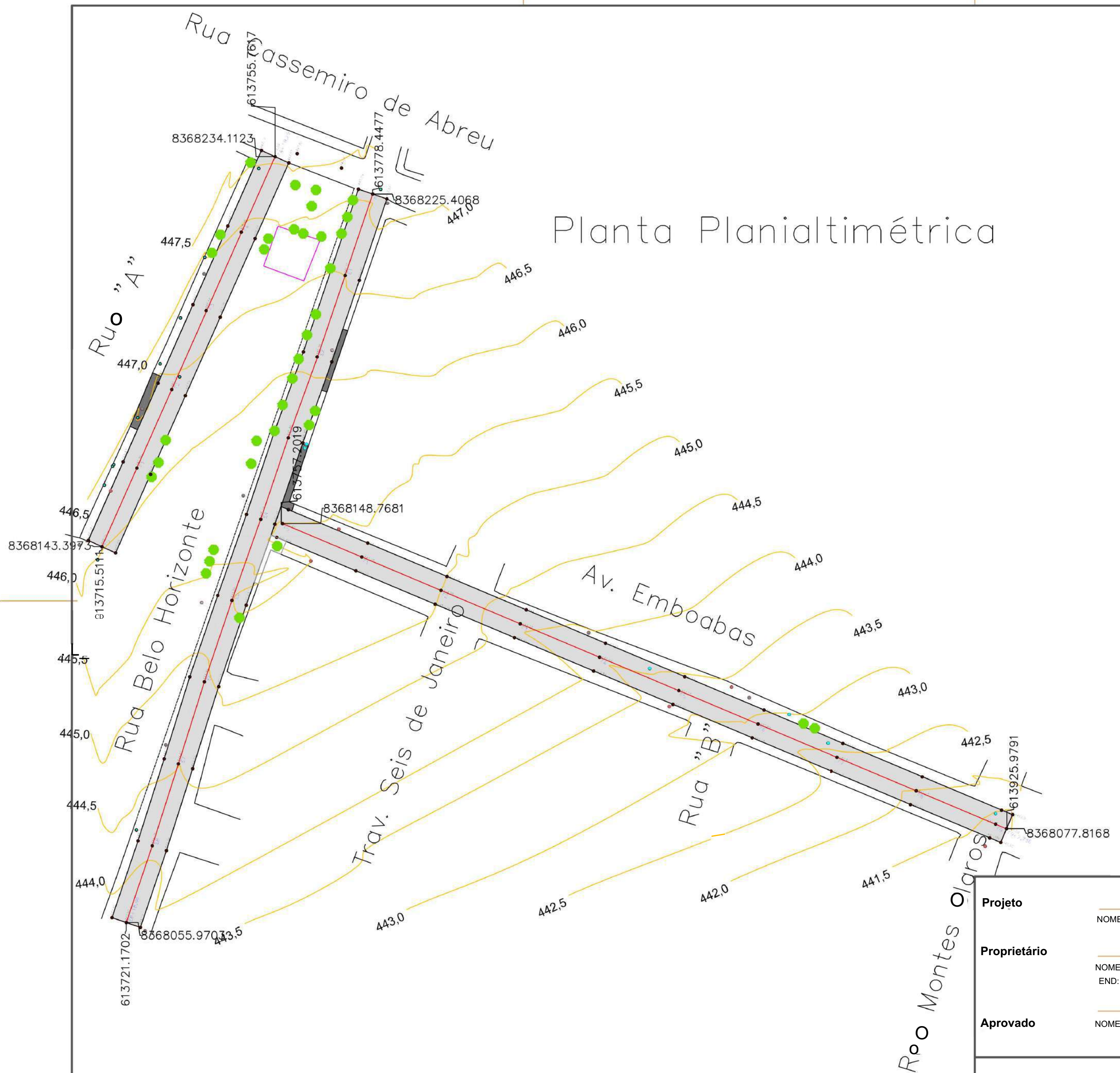

<b>Projeto</b>	NOME: DIEGO TAVARES	CREA 201390/D TEL: 34992308702
<b>Proprietário</b>	NOME: PREFEITURA DE MANGA END:	TEL: (38)3615-2112
<b>Aprovado</b>	NOME: ANASTACIO GUEDES SARAIVA	
NOVA BRASÍLIA COORDENADAS RUAS EM UTM		
CONTRATO DE REPASSE: 963035/2024/2024, OPERAÇÃO 1094.176-16/2024, ART Nº MG20243200388		
ESCALA:	DATA:	DESENHISTA:
INDICADA	28/08/2024	DI EGO TAVARES



MANGA 1923

FOLHA **03 / 14**



# Planta Planialtimétrica



Projeto	NOME: DIEGO TAVARES	CREA 201390/D TEL: 34992308702
Proprietário	NOME: PREFEITURA DE MANGA	TEL: (38)3615-2112
Aprovado	NOME: ANASTACIO GUEDES SARAIVA	
NOVA BRÁSILIA		
COORDENADAS RUAS EM UTM		
CONTRATO DE REPASSE: 963035/2024/2024, OPERAÇÃO 1094.176-16/2024, ART Nº MG20243200388		
INDICADA	DATA: 28/08/2024	DESENHISTA: DIEGO TAVARES

FOLHA **04/14**



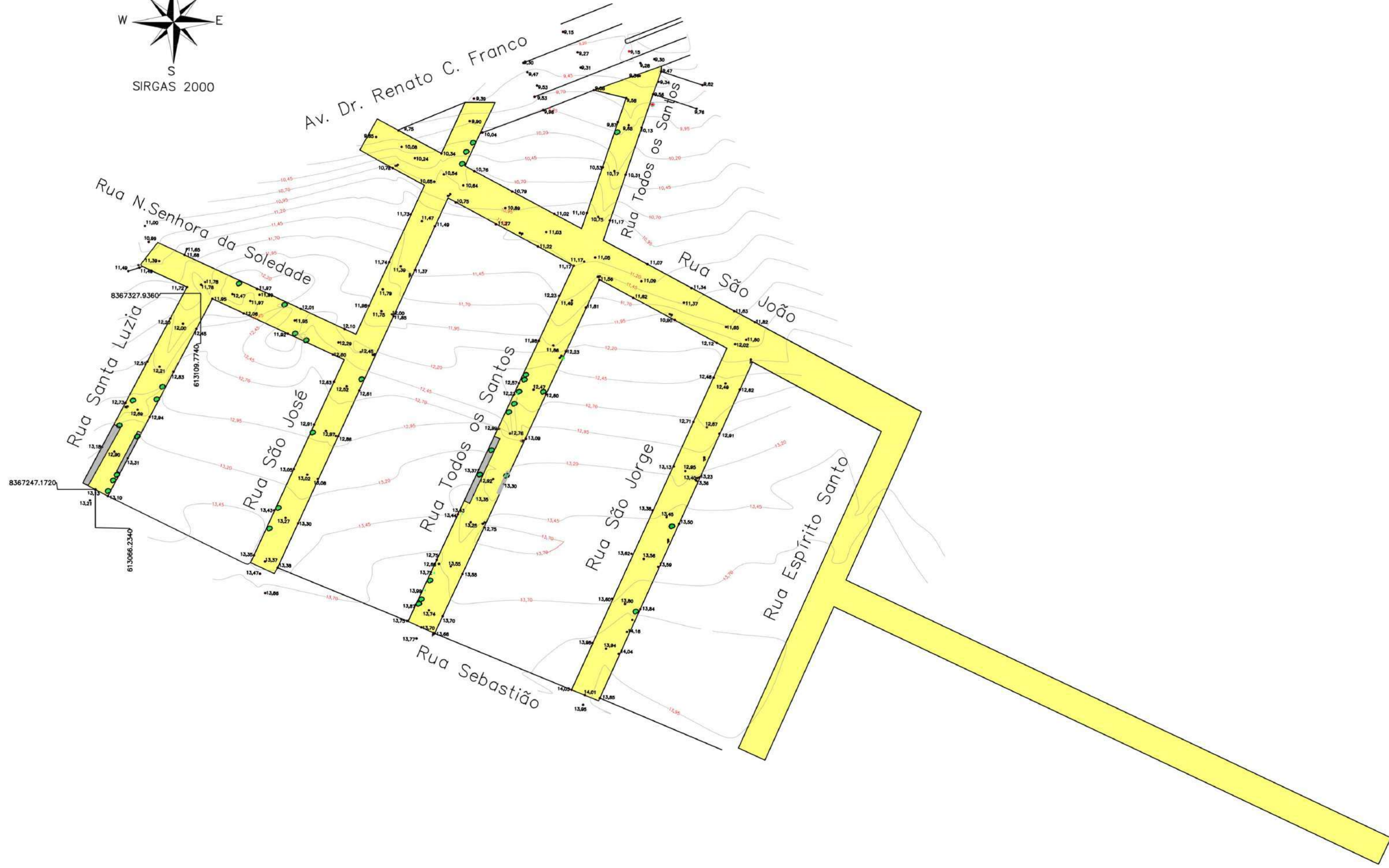

Projeto	NOME: DIEGO TAVARES	CREA: 201390/D
		TEL: 34992308702
Proprietário	NOME: PREFEITURA DE MANGA	
	END:	TEL: (38)3615-2112
Aprovado	NOME: ANASTACIO GUEDES SARAVIA	
RUA SANTA LUZIA COORDENADAS RUAS EM UTM		
<small>CONTRATO DE REPASSE: 963035/2024/2024 - OPERAÇÃO 1094.176-16/2024 - ART N° M2024200388</small>		
ESCALA:	INDICADA	DATA: 28/08/2024
		DESENHISTA: DIEGO TAVARES







Projeto	NOME: DIEGO TAVARES	CREA: 201390/D
Proprietário	NOME: PREFEITURA DE MANGA	TEL: 3499238702
	END:	TEL: (38)3615-2112
Aprovado	NOME: ANASTACIO GUEDES SARAVIA	
RUA SANTA LUZIA LOCALIZAÇÃO GEGRÁFICA		
<small>CONTRATO DE REPASSE: 9630352024/2024 - OPERAÇÃO 1094-176-16/2024 - ART Nº MG20243200388</small>		
ESCALA:	INDICADA	DATA: 28/08/2024
		DESENHISTA: DIEGO TAVARES





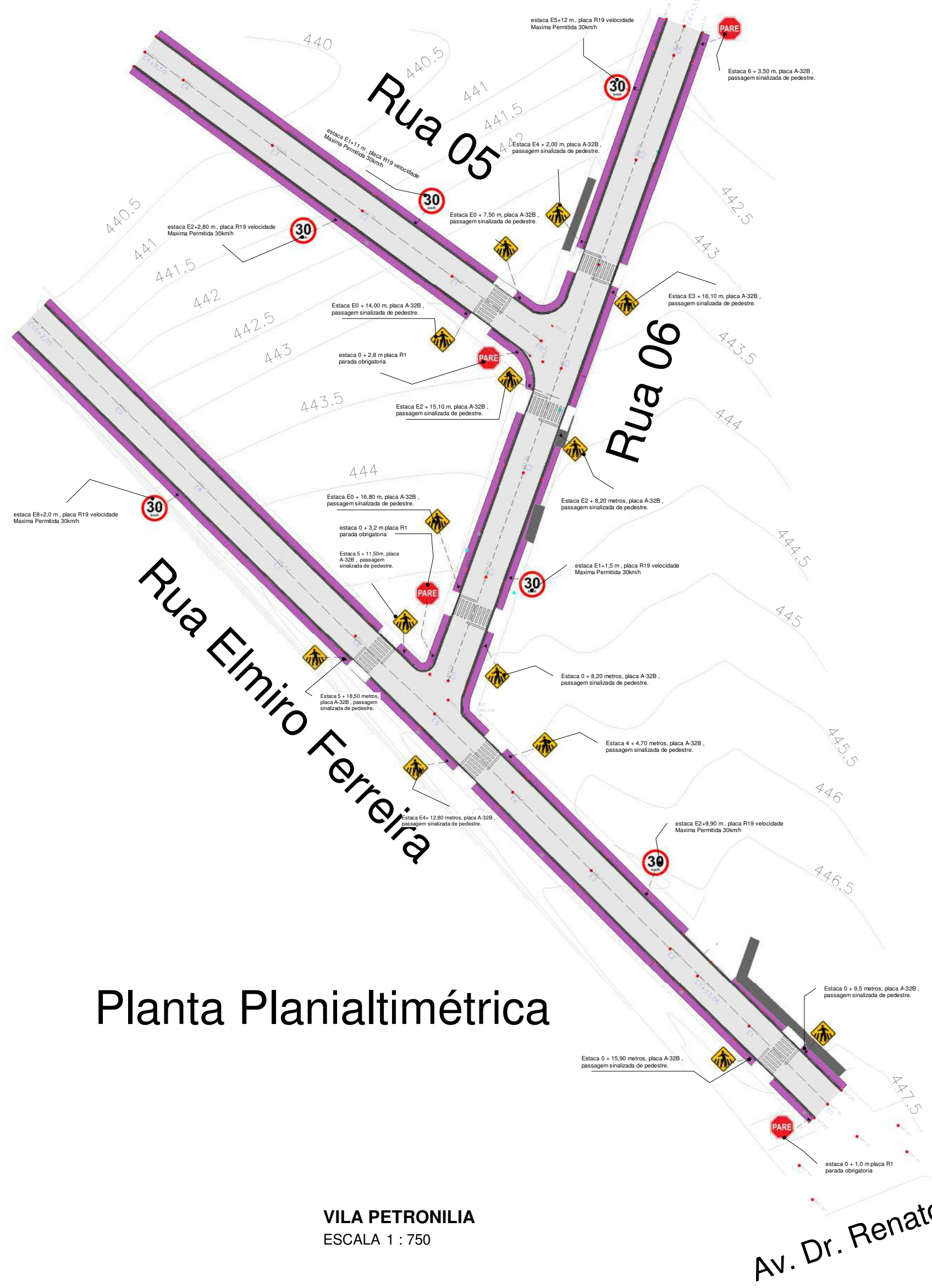

Planta Planialtimétrica

VILA PETRONILIA  
ESCALA 1 : 750

Av. Dr. Renato C. Franco

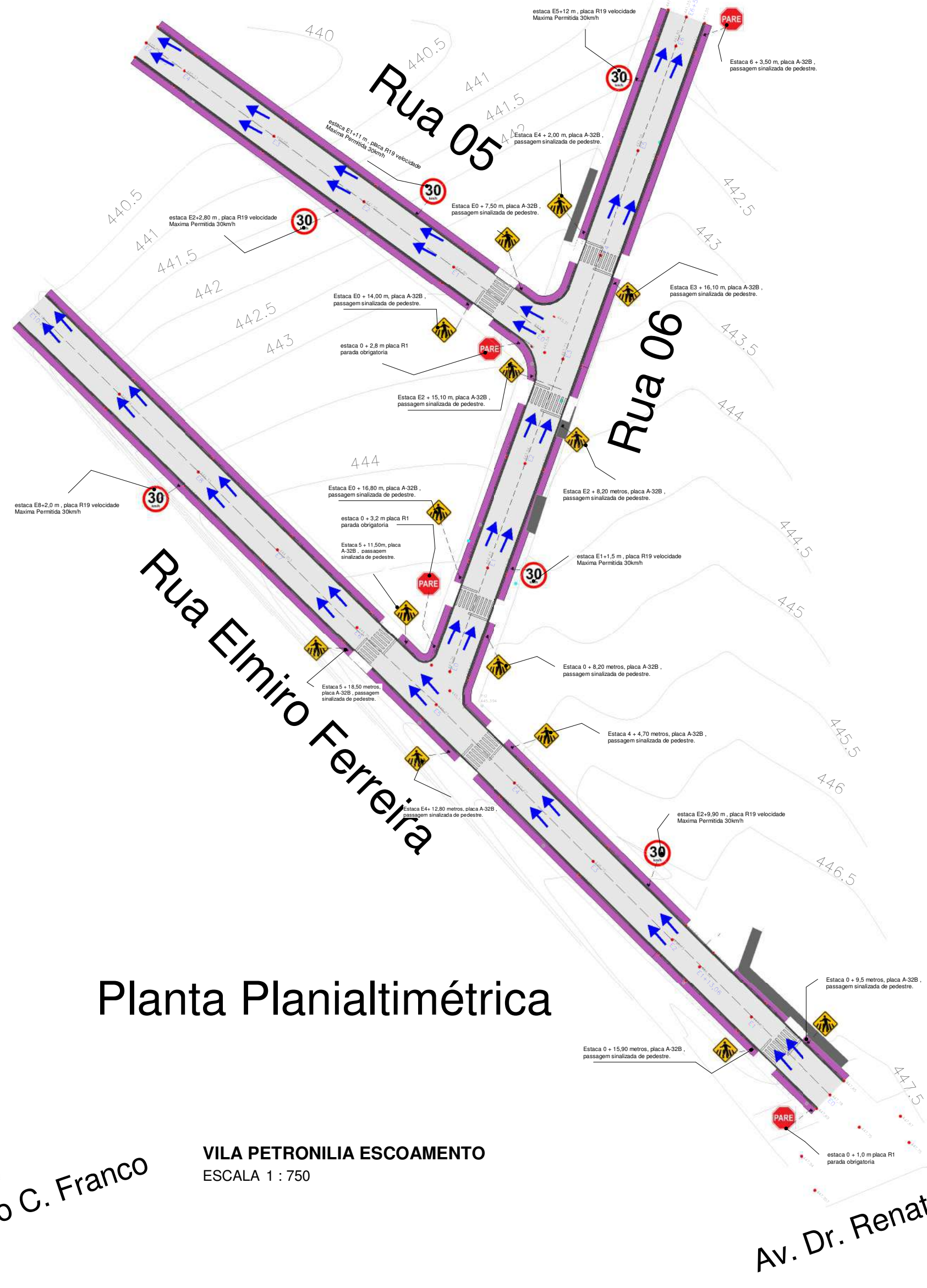

Planta Planialtimétrica

VILA PETRONILIA ESCOAMENTO  
ESCALA 1 : 750

Av. Dr. Renato C. Franco

Projeto	NOME DIEGO TAVARES	CREA 201390/D TEL: 38 992308702
Proprietário	NOME: PREFEITURA DE MANGA END: PRAÇA CORONEL BEMBEM	TEL: 38 3615 2112
Aprovado	NOME: ANASTACIO GUEDES SARAIVA	
CONTEUDO DA FOLHA VILA PETRONILIA ESCOAMENTO		
CONTRATO DE REPASSE:963035/2024 , OPERAÇÃO 1094.176-16/2024 , ART MG20243200388		
ESCALA	INDICADA	DATA 27/08/2024
		DESENHISTA DIEGO TAVARES









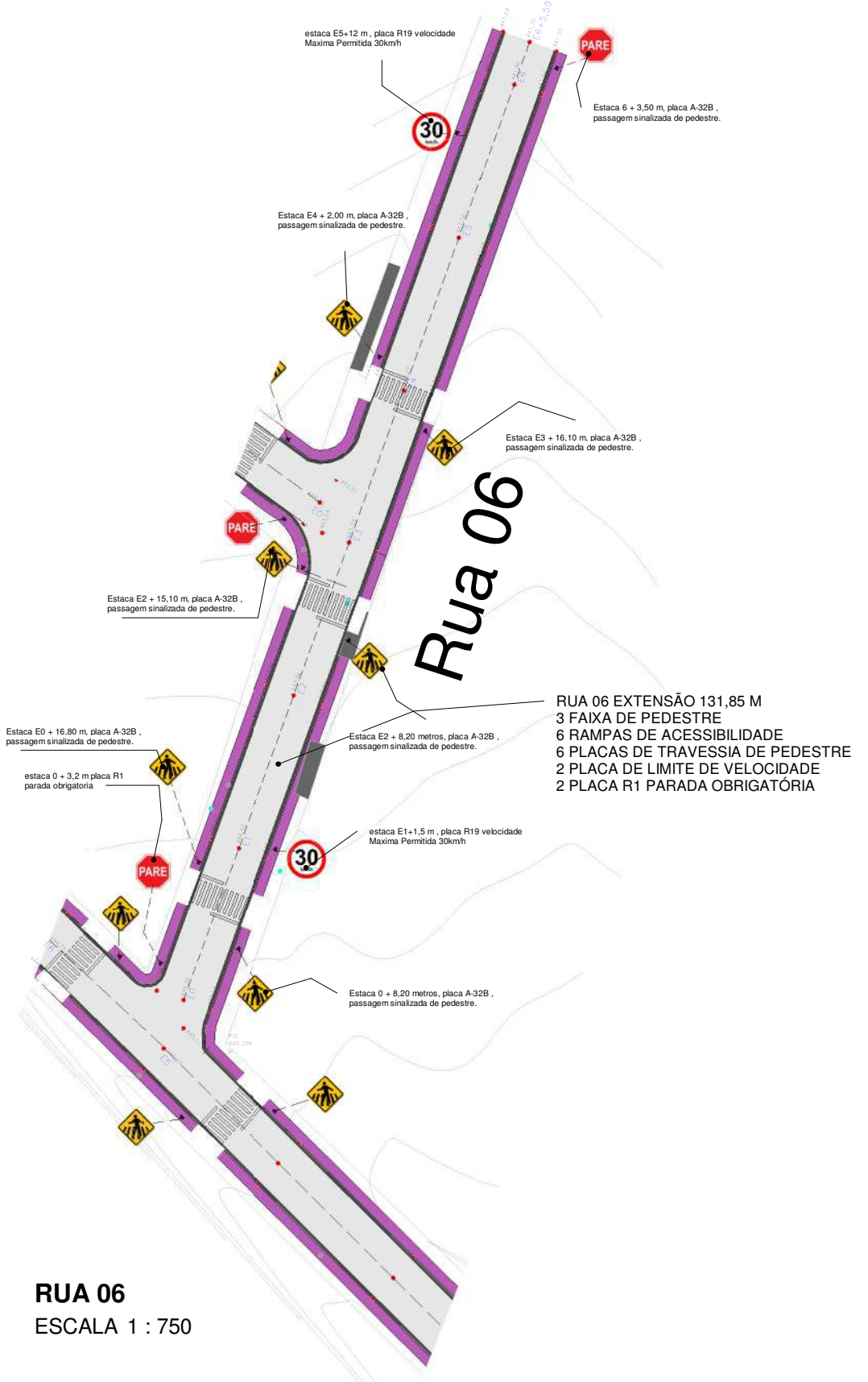

**RUA 06 EXTENSÃO 131,85 M**  
 3 FAIXA DE PEDESTRE  
 6 RAMPAS DE ACESSIBILIDADE  
 6 PLACAS DE TRAVESSIA DE PEDESTRE  
 2 PLACA DE LIMITE DE VELOCIDADE  
 2 PLACA R1 PARADA OBRIGATORIA

**RUA 06**  
 ESCALA 1 : 750

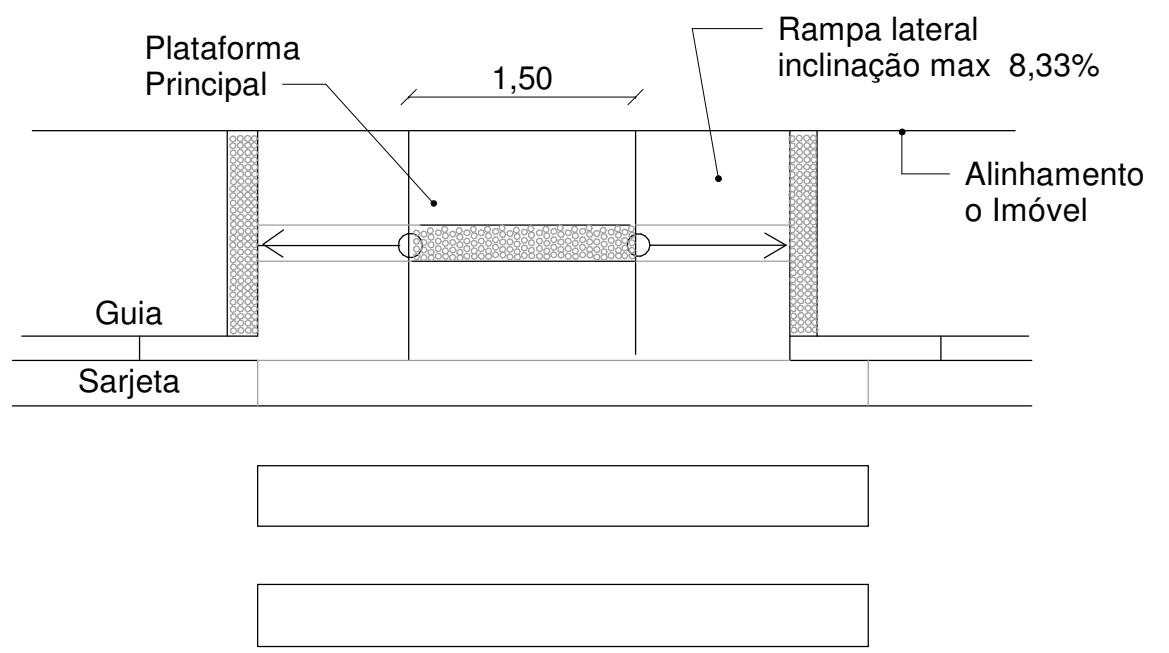

**RUA 06 CALÇADA ACESSIVEIS**  
 ESCALA 1 : 50

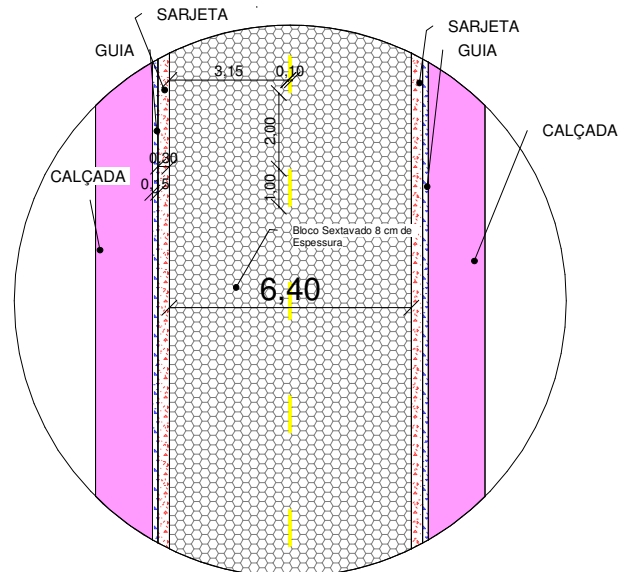
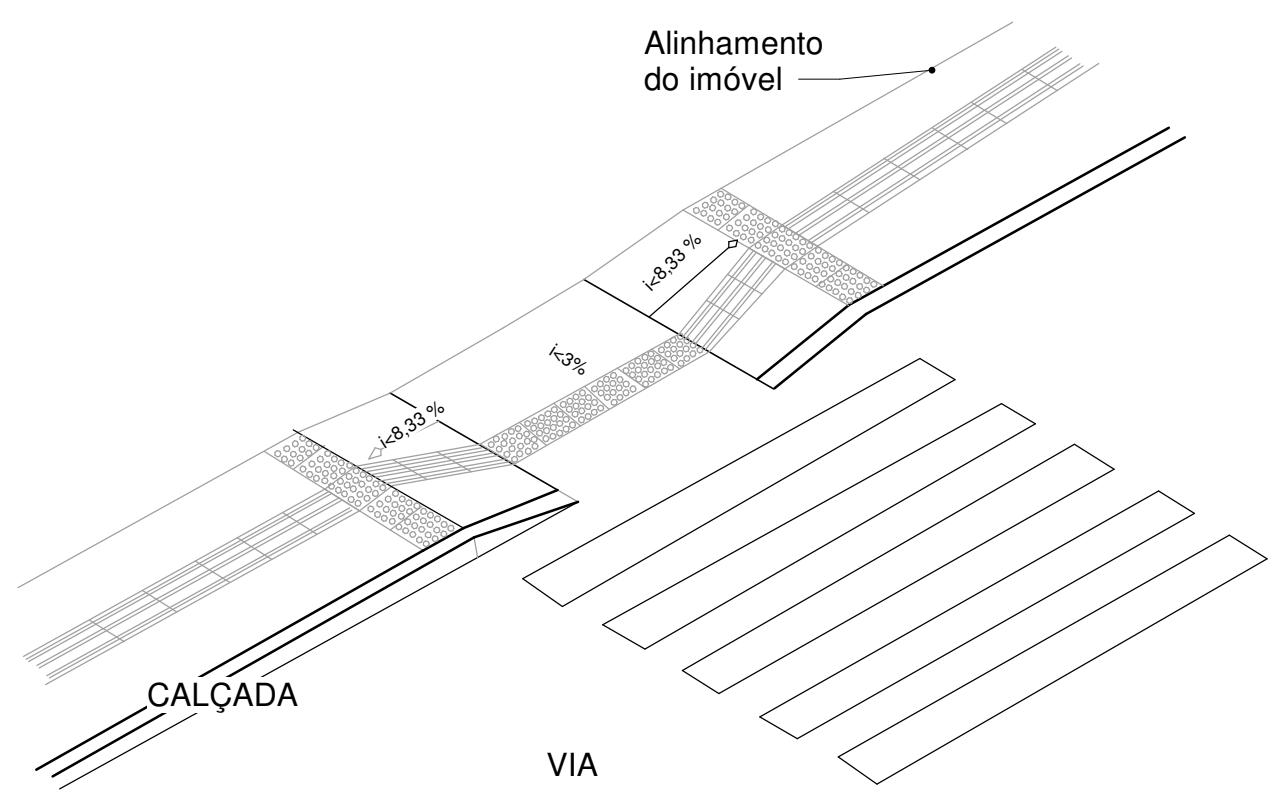

**DETALHE DA VIA RUA 06**  
 ESCALA 1 : 200

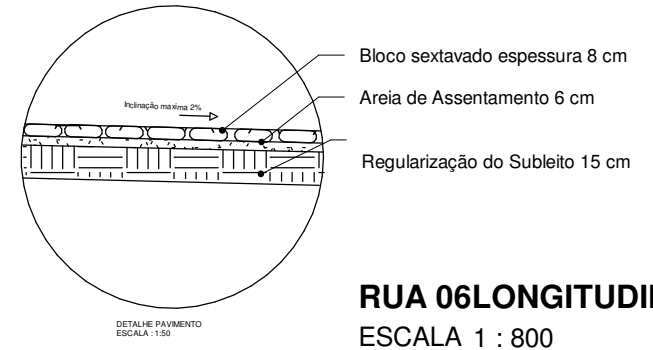
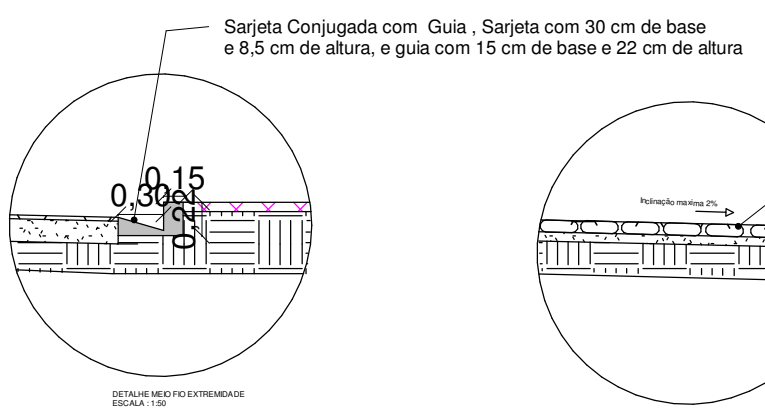
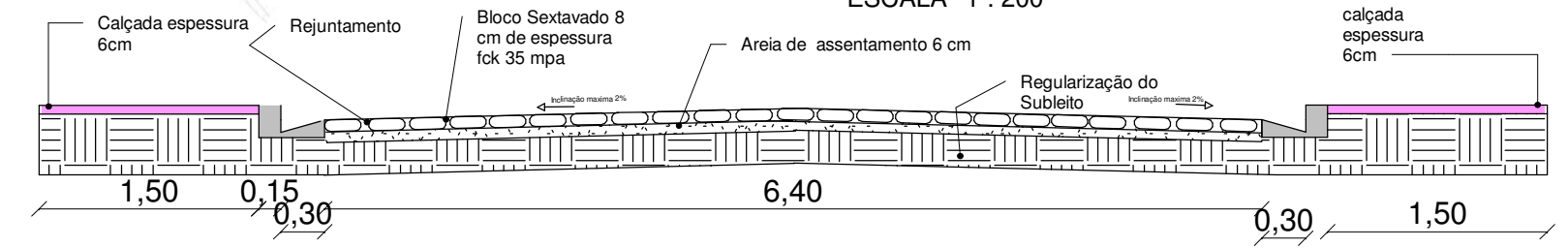

**RUA 06 LONGITUDINAL**  
 ESCALA 1 : 800

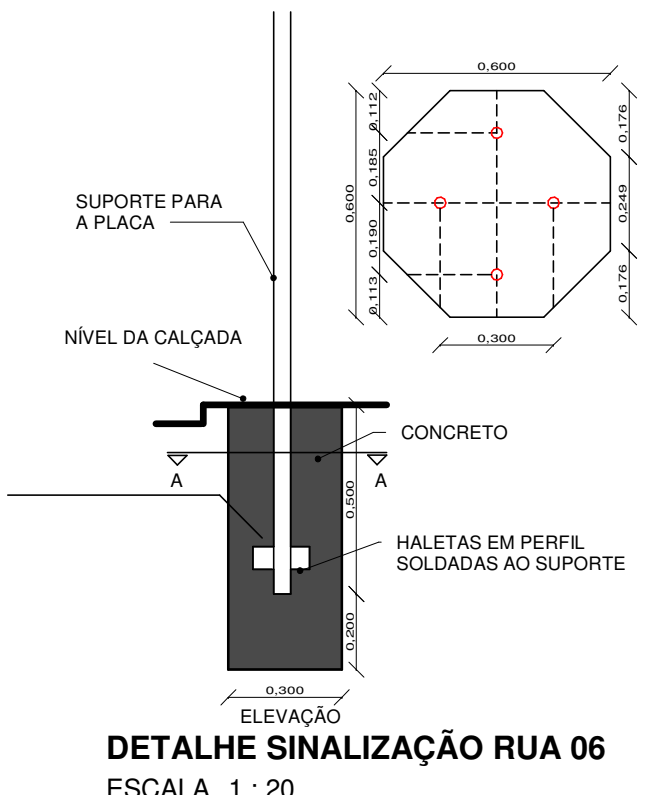

**DETALHE SINALIZAÇÃO RUA 06**  
 ESCALA 1 : 20

**Perfil Longitudinal – Rua 06**  
 EH: 1/1.000 - EV: 1:100

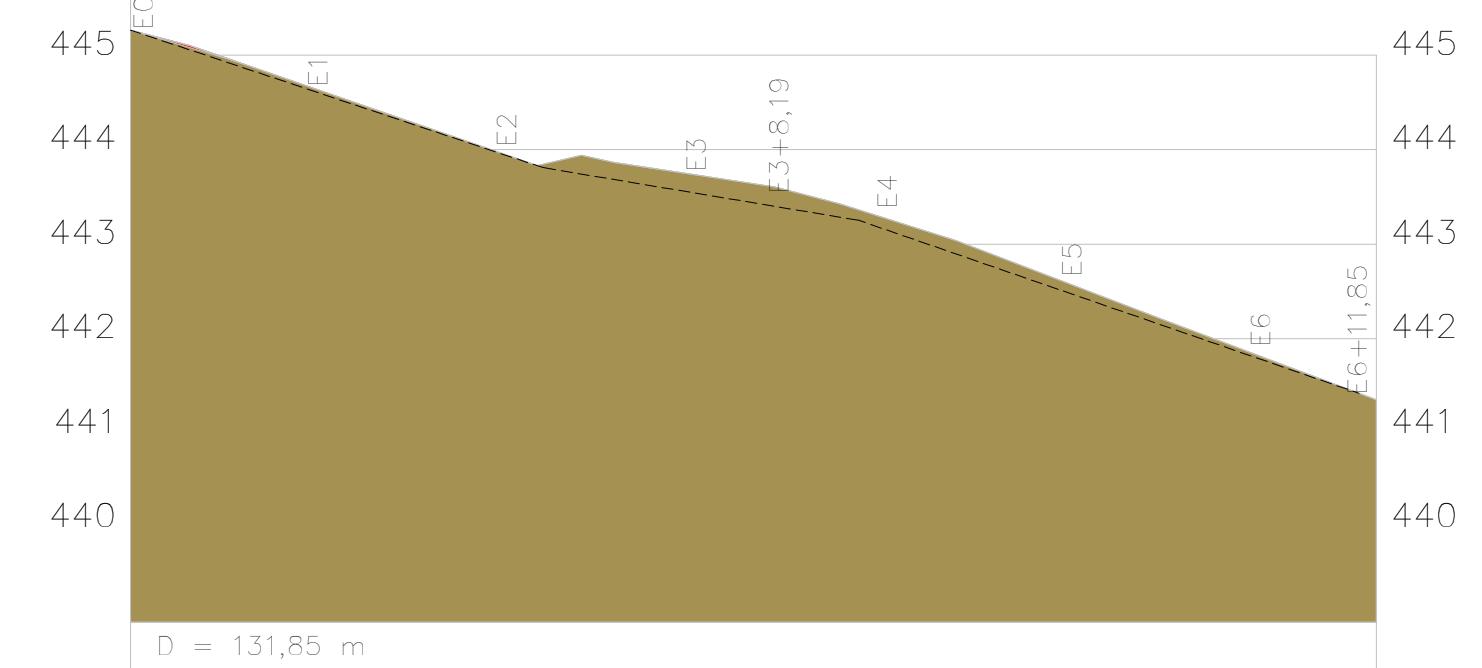

Estações	00,00	20,00	40,00	60,00	68,19	80,00	100,00	120,00	131,85
Cotas	445,26	444,63	443,94	443,73	443,61	443,27	442,56	441,80	441,35

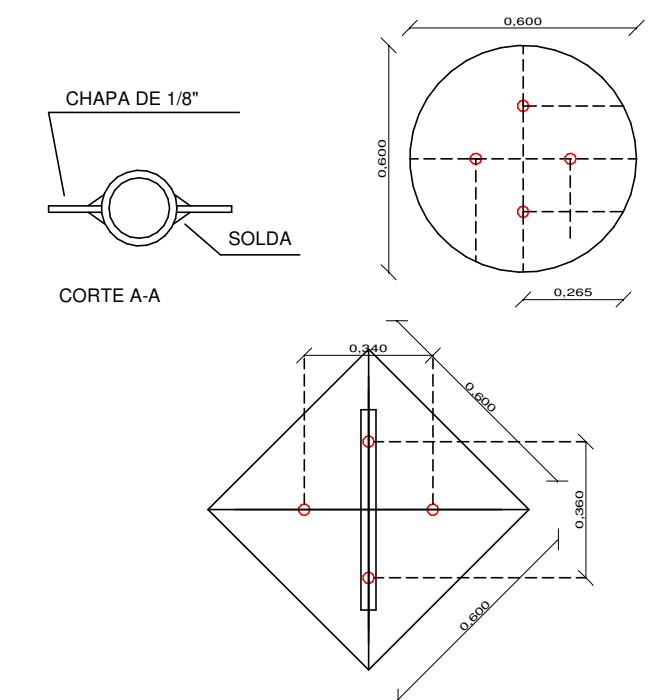

**SEÇÃO TRANSVERSAL RUA 06**  
 ESCALA 1 : 50

<b>Projeto</b>	NOME: DIEGO TAVARES	CREA 201390/D
<b>Proprietário</b>	NOME: PREFEITURA DE MANGA	TEL: 38 992308702
	END: PRAÇA CORONEL BEMBEM	TEL: 38 3615 2112
<b>Aprovado</b>	NOME: ANASTACIO GUEDES SARAIVA	
<b>CONTEUDO DA FOLHA</b> RUA SÃO JOSE		
CONTRATO DE REPASSE: 963035/2024, OPERAÇÃO 1094.176-16/2024, ART MG20243200388		
ESCALA	INDICADA	DATA
		27/08/2024
	DESENHISTA	FOLHA
	DIEGO TAVARES	09/14





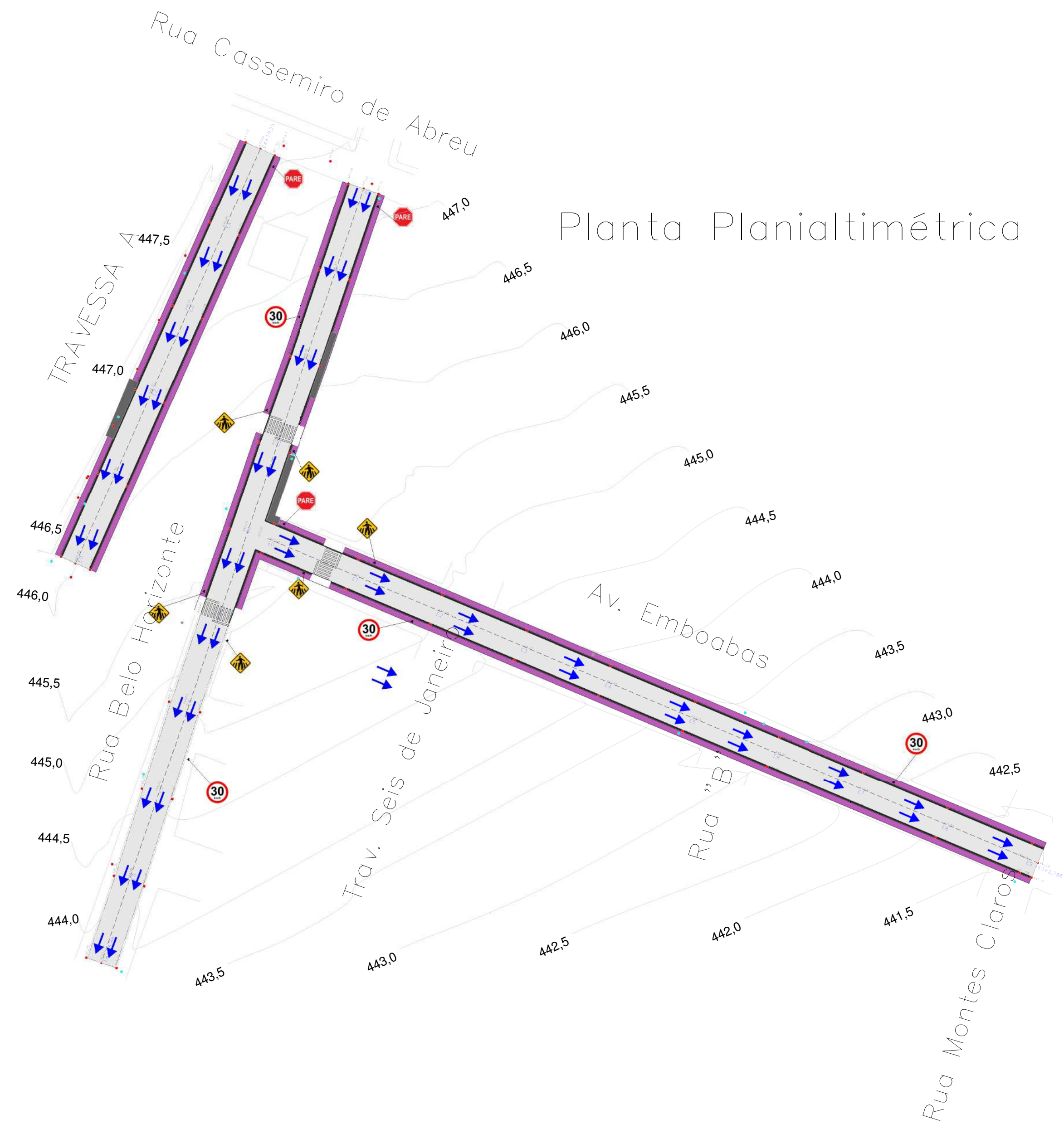

<b>Projeto</b>	NOME: DIEGO TAVARES	CREA: 201390/D
<b>Proprietário</b>	NOME: PREFEITURA DE MANGA END: PRAÇA CORONEL BEMBEM	TEL: 38 992308702 TEL: 38 3615 2112
<b>Aprovado</b>	NOME: ANASTACIO GUEDES SARAIVA	
<b>CONTEUDO DA FOLHA</b> ESCOAMENTO NOVA BRASILIA		
CONTRATO DE REPASSE: 963035/2024, OPERAÇÃO 1094.176-16/2024, ART MG20243200388		
ESCALA:	INDICADA	DATA: 27/08/2024
		DESENHISTA: DIEGO TAVARES





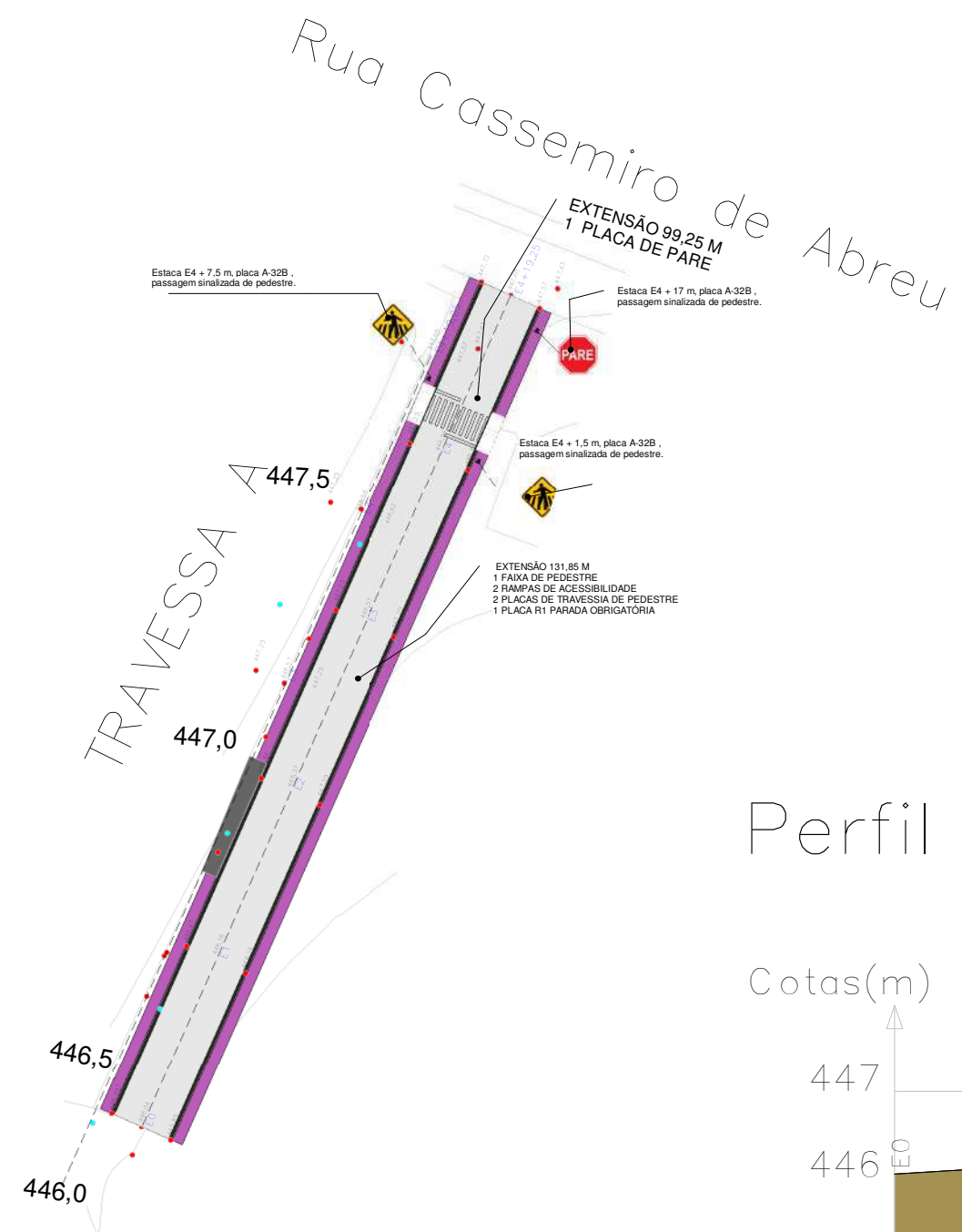

**NOVA BRASÍLIA - TRAVESSA A**  
ESCALA 1 : 750

Perfil Longitudinal – Rua "A"  
EH: 1/1000 – EV: 1:100

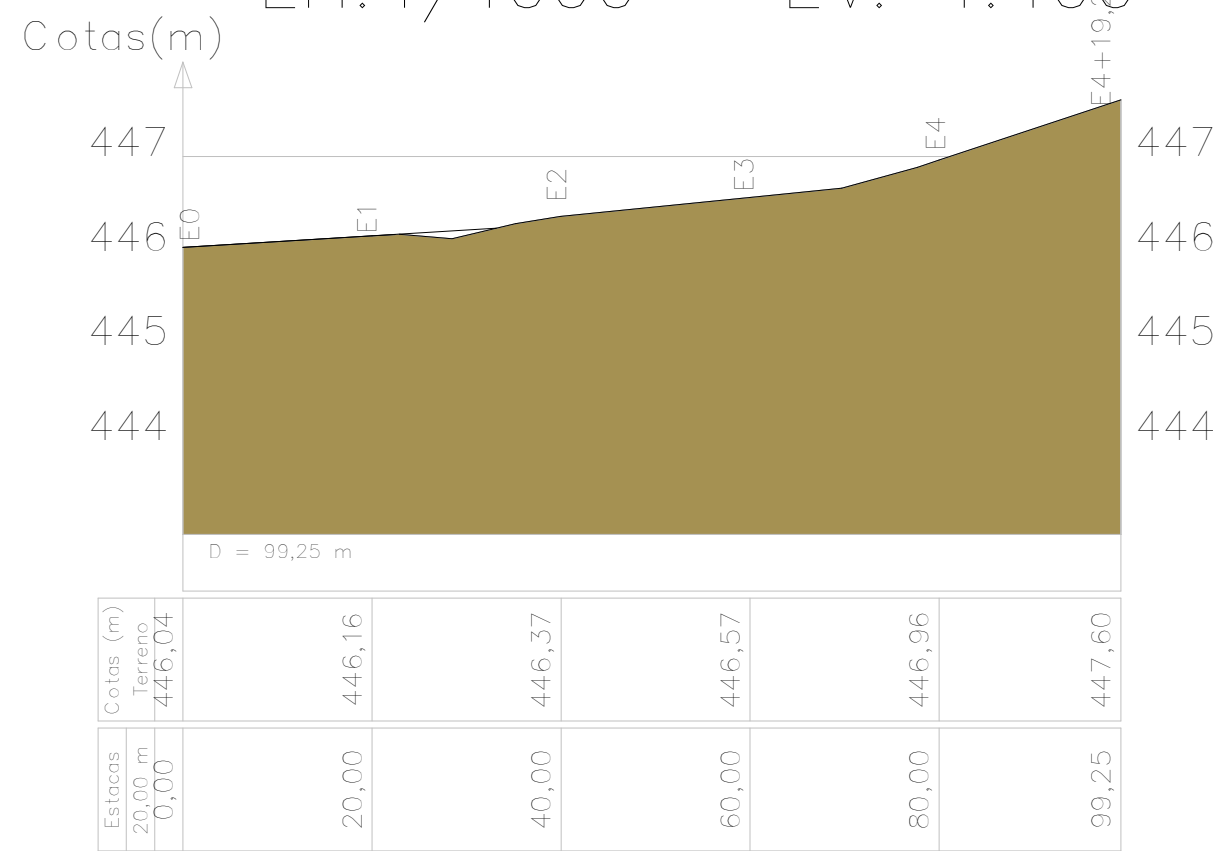

**TRAVESSA A PERFIL LONGITUDINAL**  
ESCALA 1 : 800

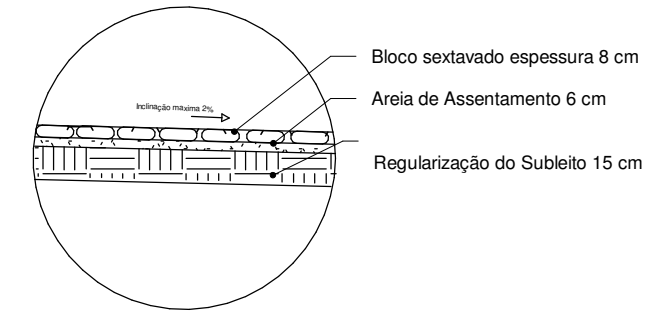
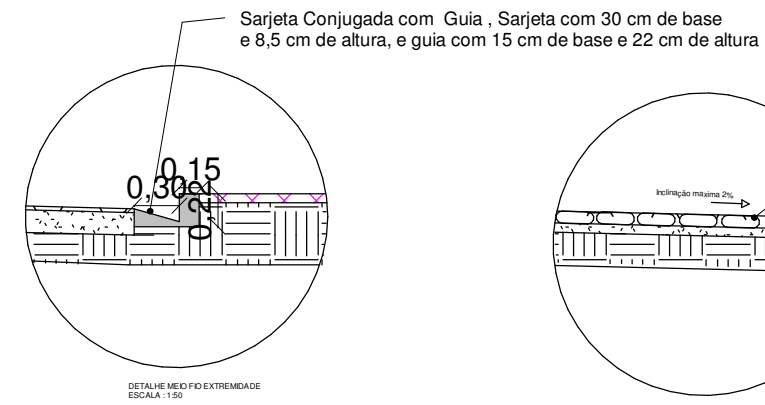
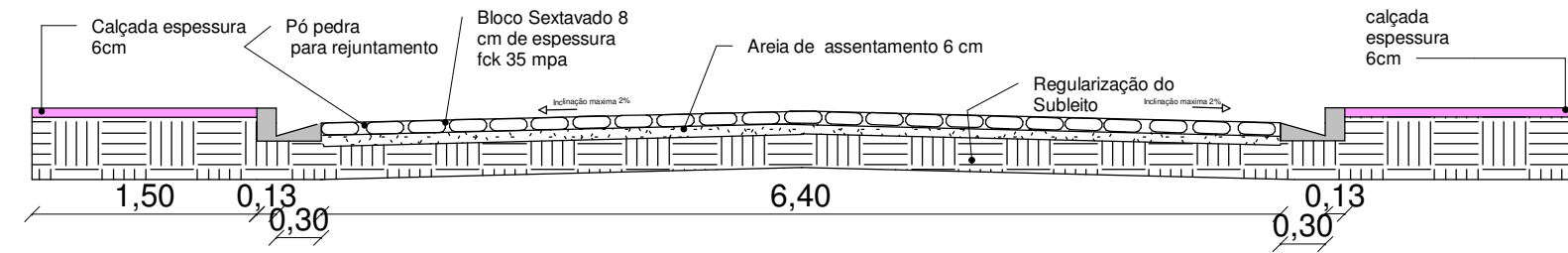

**TRAVESSA A SEÇÃO TRANSVERSAL**  
ESCALA 1 : 50

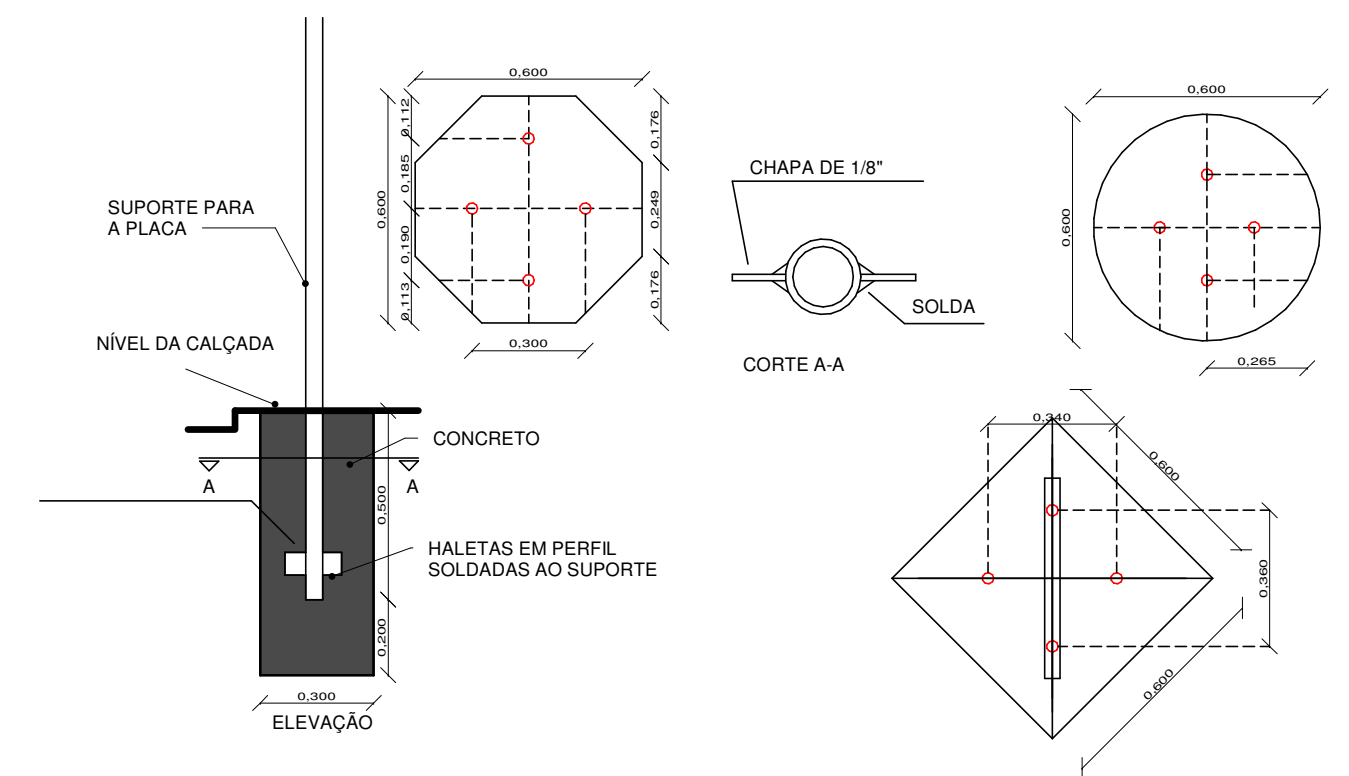

**DETALHE SINALIZAÇÃO - TRAVESSA A**  
ESCALA 1 : 20

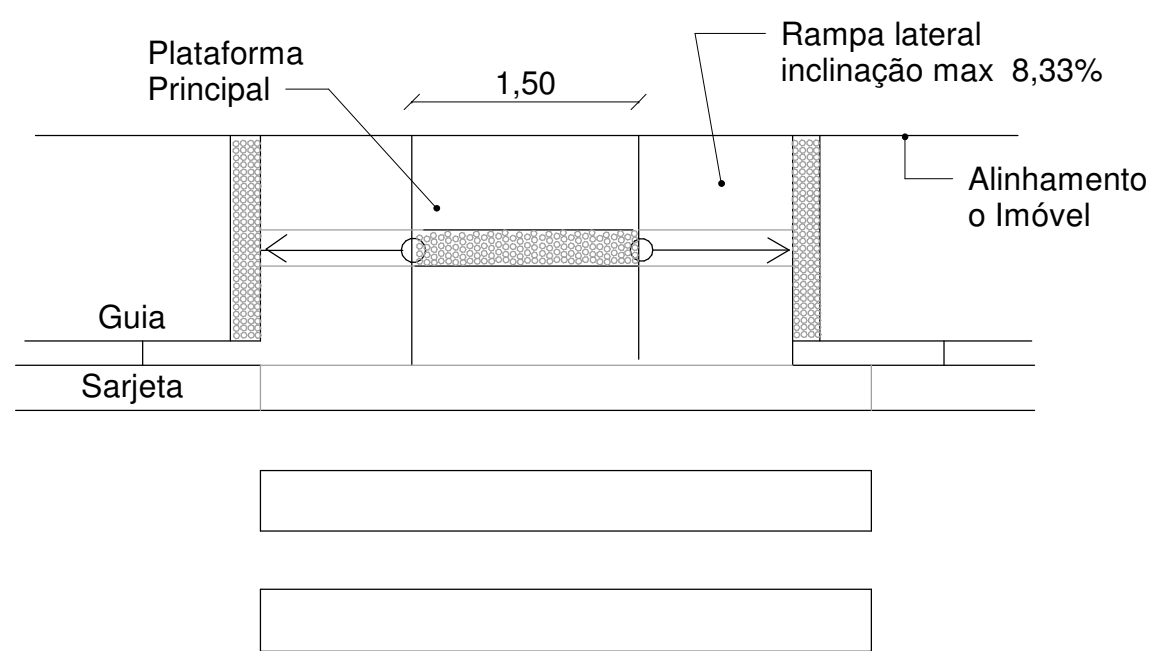

**TRAVESSA A SALES CALÇADA ACESSIVEIS**  
ESCALA 1 : 50

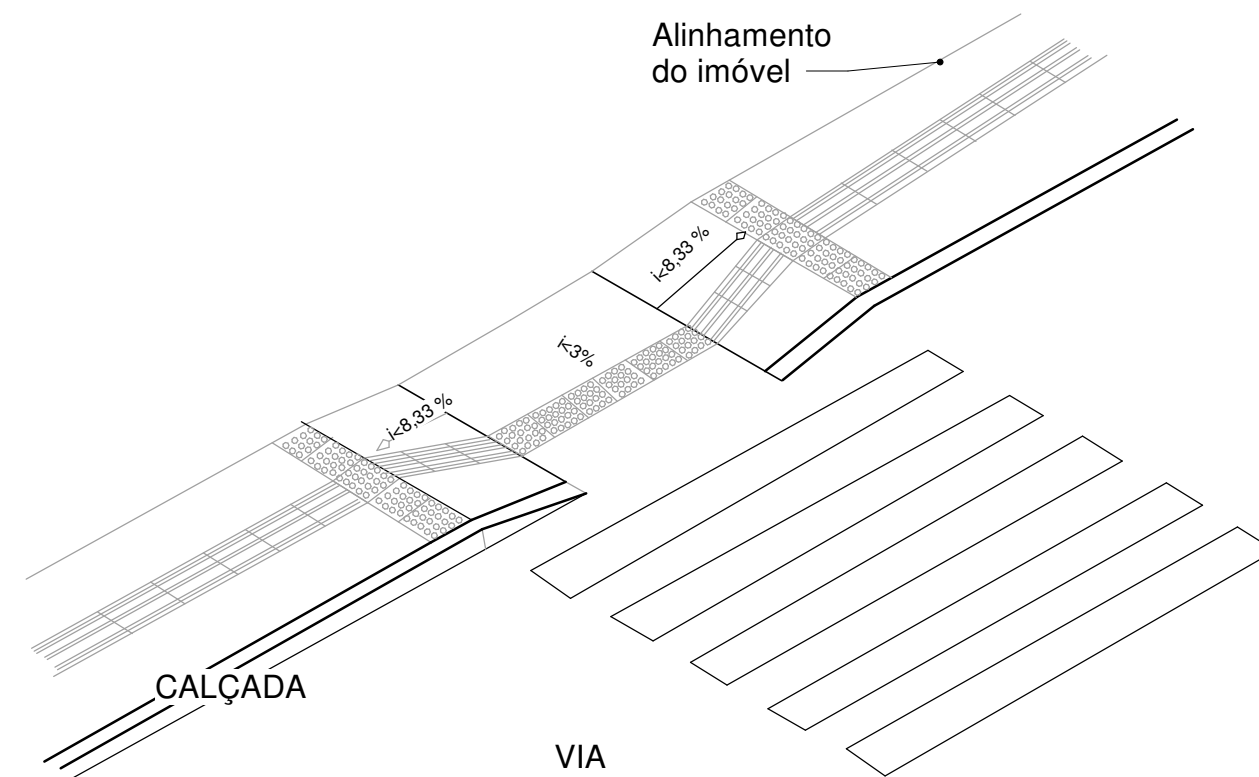

<b>Projeto</b>	NOME: DIEGO TAVARES	CREA: 201390/D
		TEL: 38 992308702
<b>Proprietário</b>	NOME: PREFEITURA DE MANGA	
	END: PRAÇA CORONEL BEMBEM	TEL: 38 3615 2112
<b>Aprovado</b>	NOME: APROVADOR	
<b>CONTEUDO DA FOLHA</b> TRAVESSA A		
CONTRATO DE REPASSE: 963035/2024, OPERAÇÃO 1094.176-16/2024, ART. MG20243200388		
ESCALA	INDICADA	DATA: 27/08/2024
		DESENHISTA: DIEGO TAVARES









Rua Casseiro de Abreu

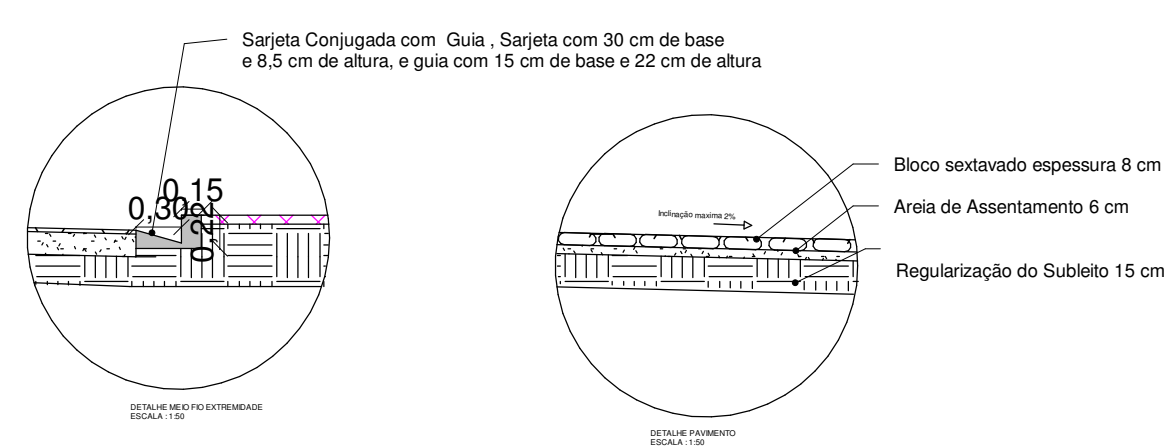
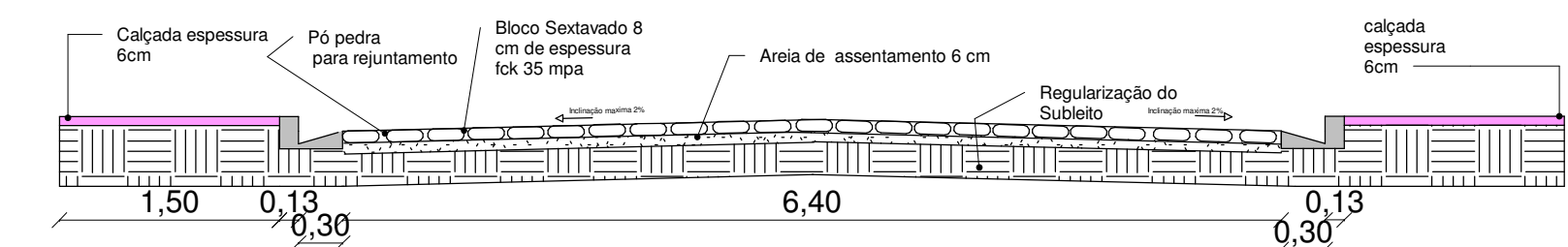

**RUA BELO HORIZONTE SEÇÃO TRANSVERSAL**  
ESCALA 1 : 50

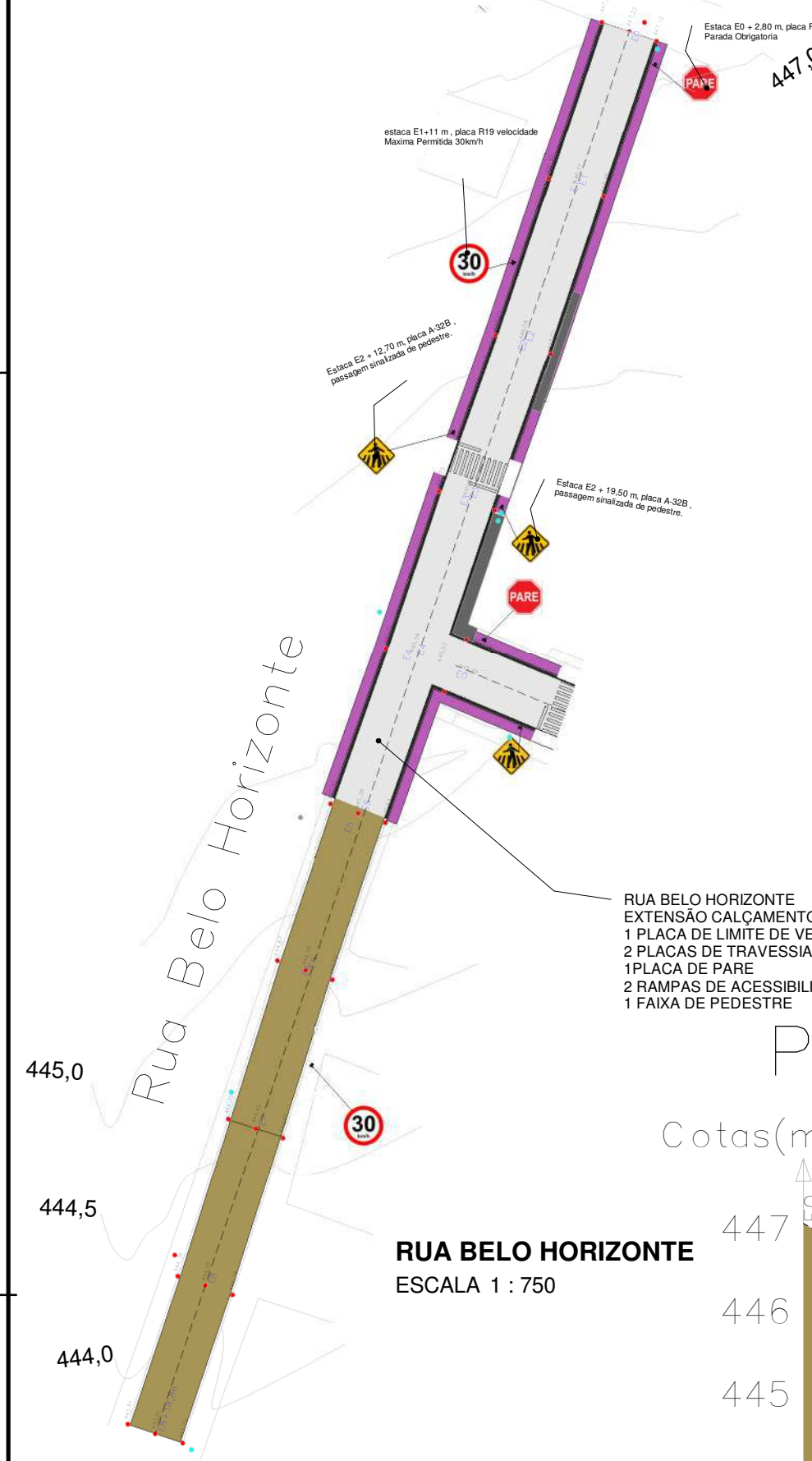

**RUA BELO HORIZONTE**  
EXTENSÃO CALÇAMENTO 99,50 ESTACA E4+19,50M  
1 PLACA DE LIMITE DE VELOCIDADE  
2 PLACAS DE TRAVESSIA DE PEDESTRE  
1 PLACA DE PARE  
2 RAMPAS DE ACESSIBILIDADE  
1 FAIXA DE PEDESTRE

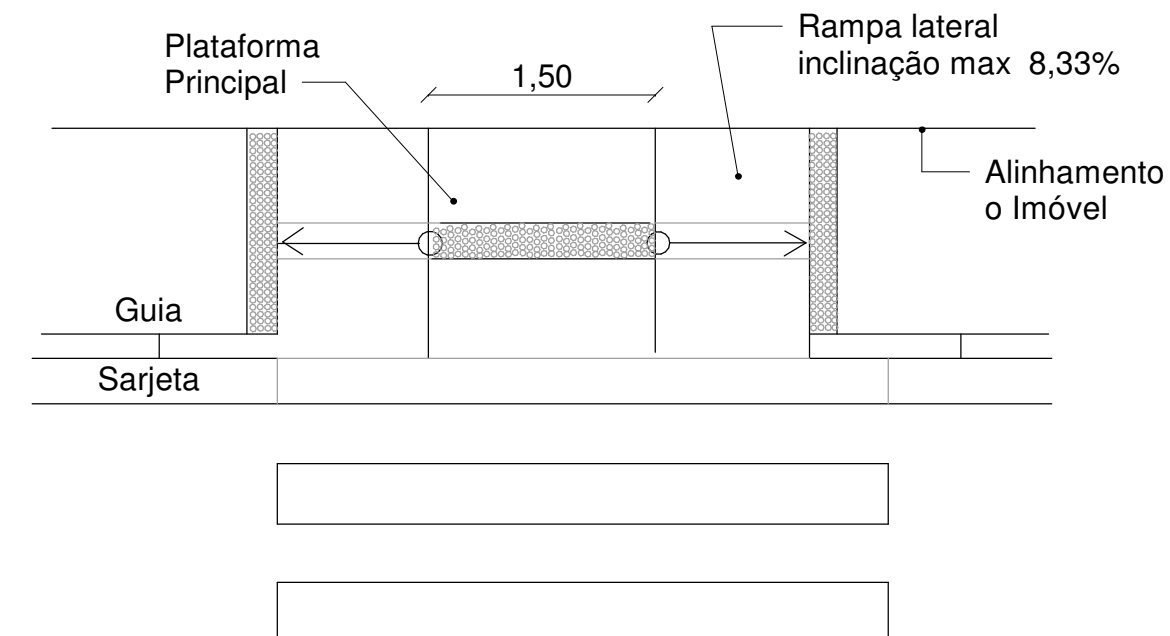

**CALÇADA ACESSIVEIS RUA BELO HORIZONTE**  
ESCALA 1 : 50

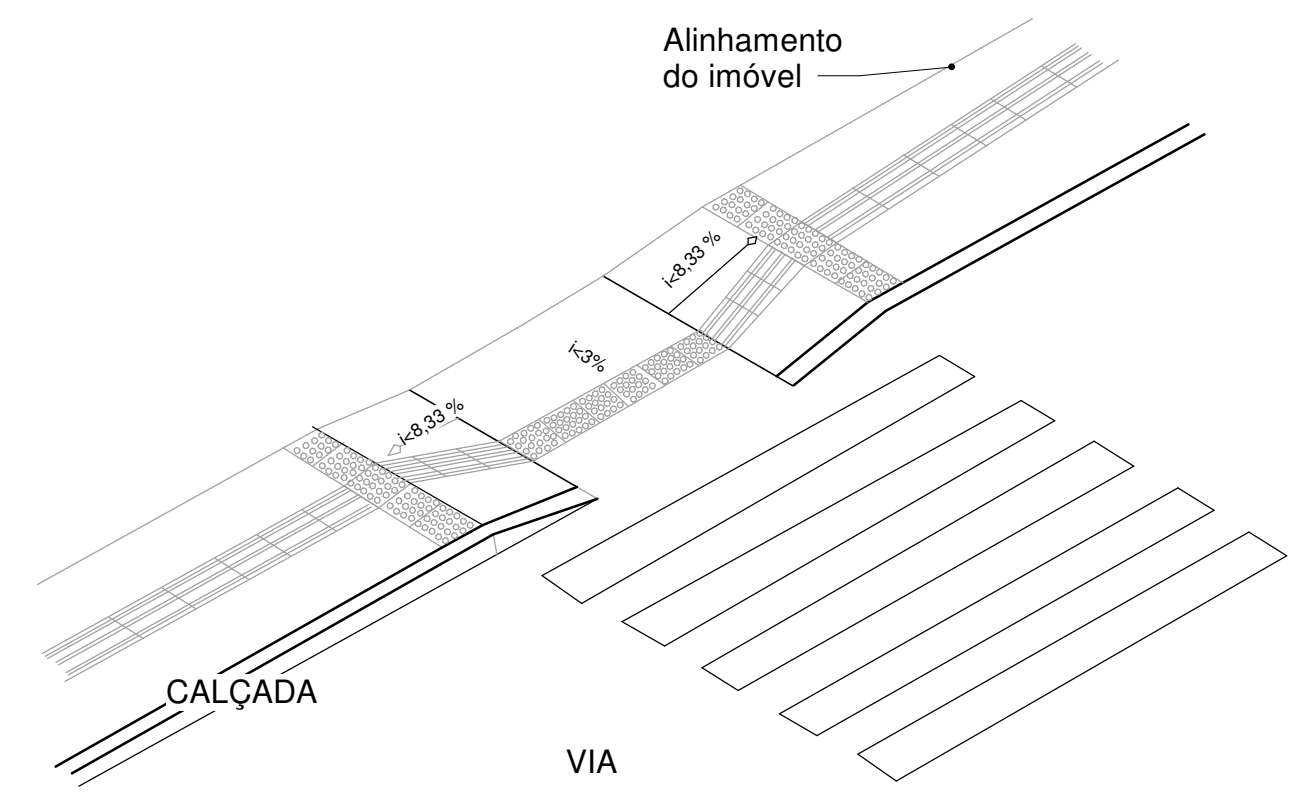

**Perfil Longitudinal – Rua Belo Horizonte**  
EH: 1/1000 – EV: 1:100

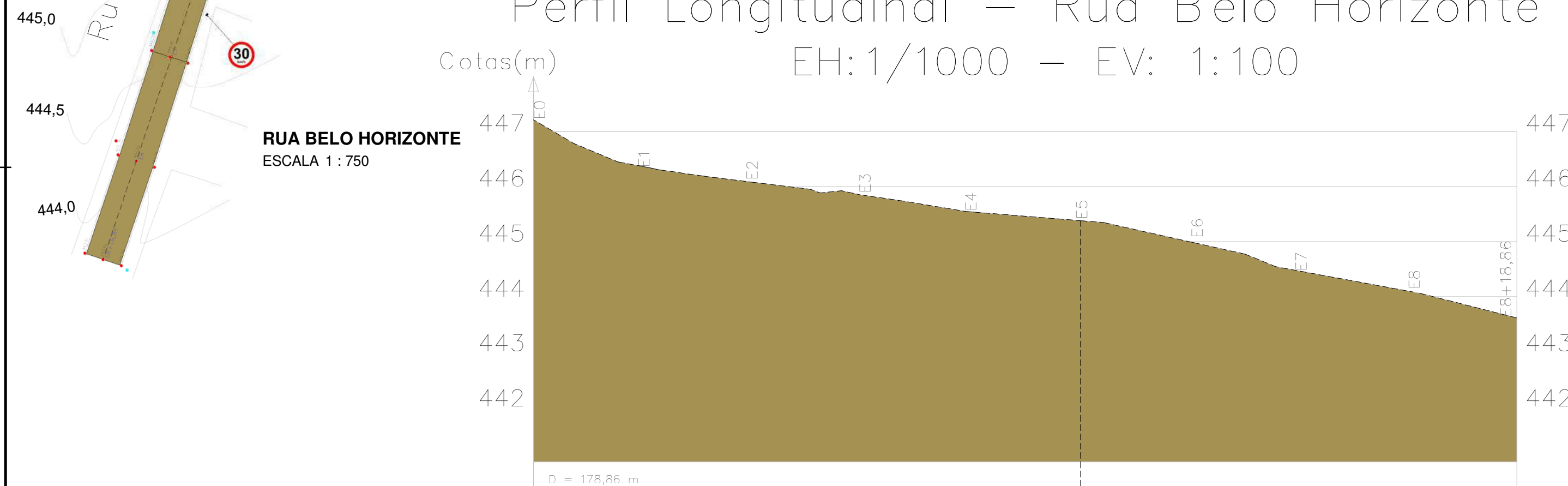

Estacas	0,00	20,00	40,00	60,00	80,00	100,00	120,00	140,00	160,00	178,86
Cotas (m) TERRENO	447,22	446,37	446,08	445,85	445,54	445,38	444,99	444,45	444,09	443,62

**TRECHO DE RUA BELO HORIZONTE PERFIL LONGITUDINAL**  
ESCALA 1 : 750

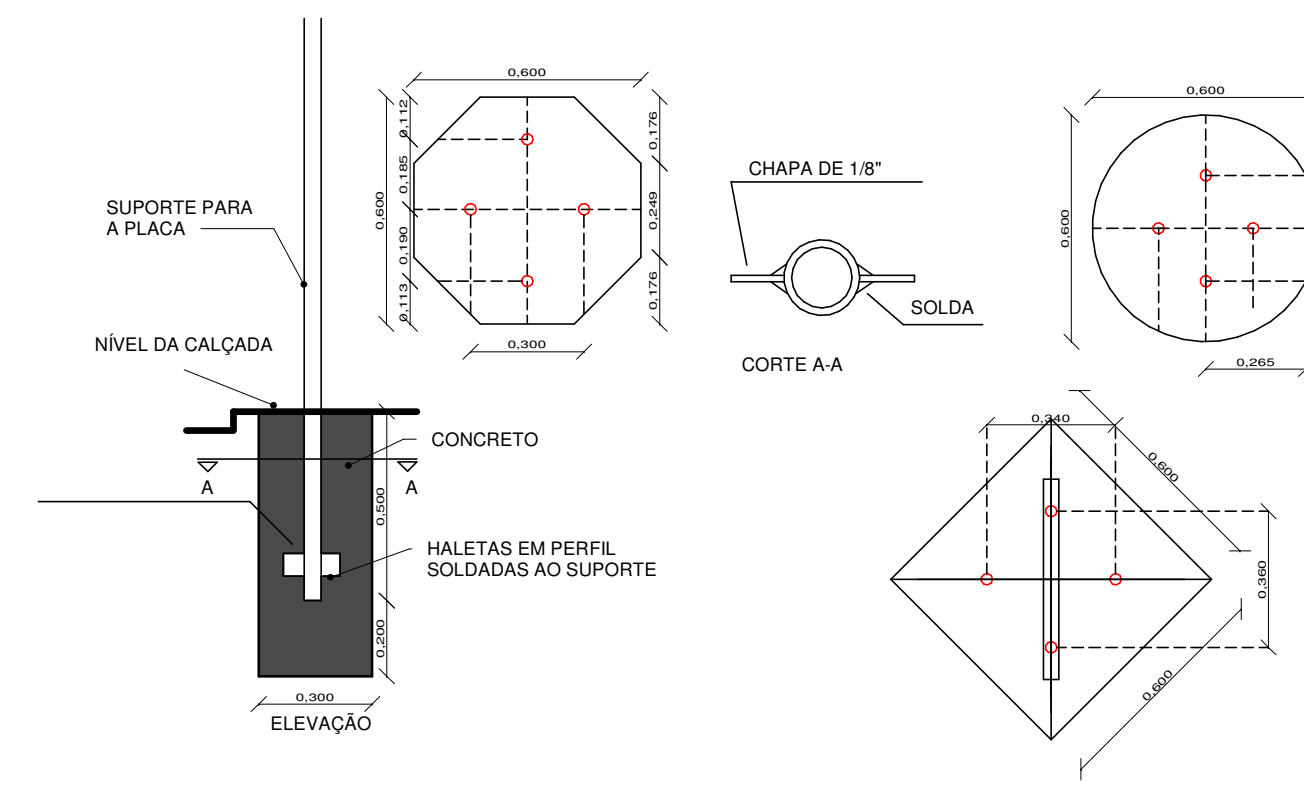

**DETALHE SINALIZAÇÃO - RUA BELO HORIZONTE**  
ESCALA 1 : 20

<b>Projeto</b>	NOME DIEGO TAVARES	CREA 201390/D
<b>Proprietário</b>	NOME: PREFEITURA DE MANGA END: PRAÇA CORONEL BEMBEM	TEL: 38 992308702 TEL: 38 3615 2112
<b>Aprovado</b>	NOME: ANASTACIO GUEDES SARAIVA	
<b>CONTEUDO DA FOLHA</b> RUA BELO HORIZONTE		
CONTRATO DE REPASSE: 963035/2024 - OPERAÇÃO 1094.176-16/2024 , ART MG20243200388		
ESCALA	INDICADA	DATA
		27/08/2024
	DESENHISTA	FOLHA
	DIEGO TAVARES	13/14

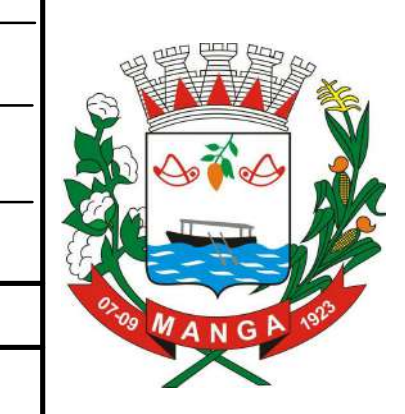



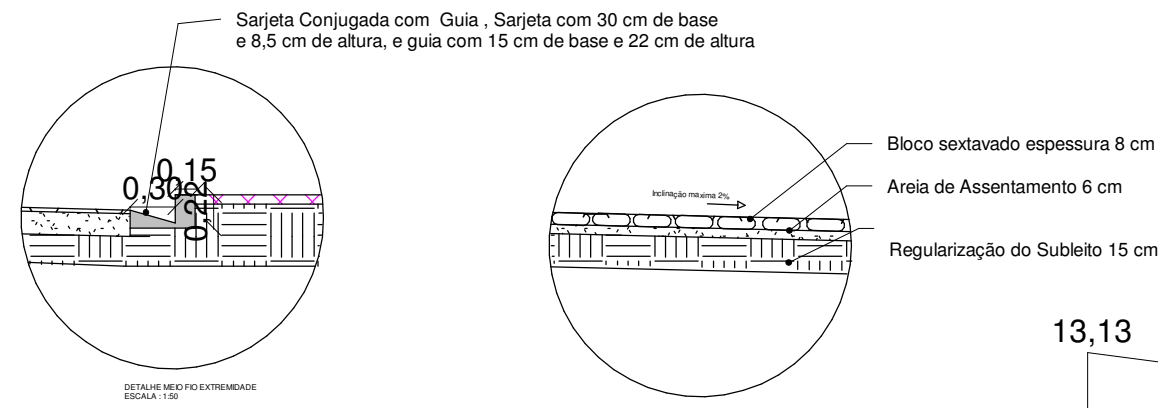
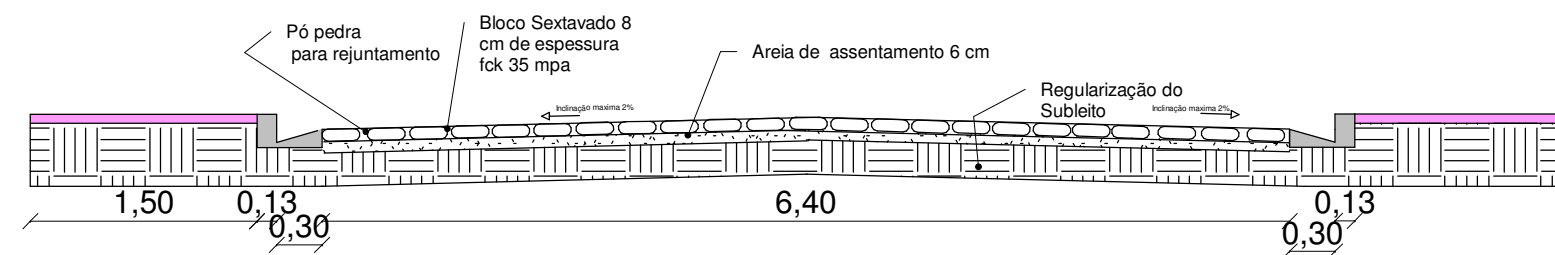
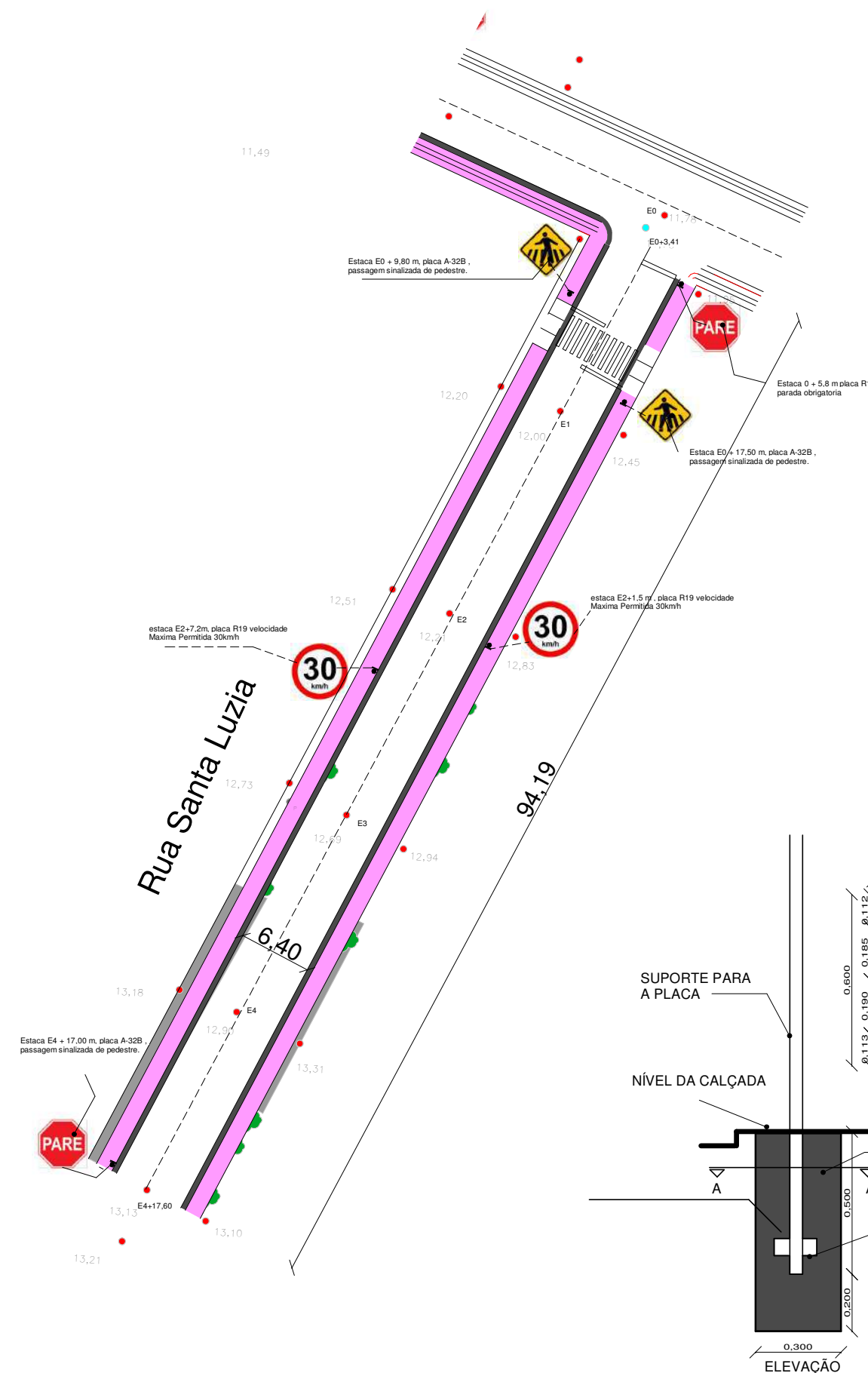

**RUA SANTA LUZIA SEÇÃO TRANSVERSAL**  
ESCALA 1 : 50

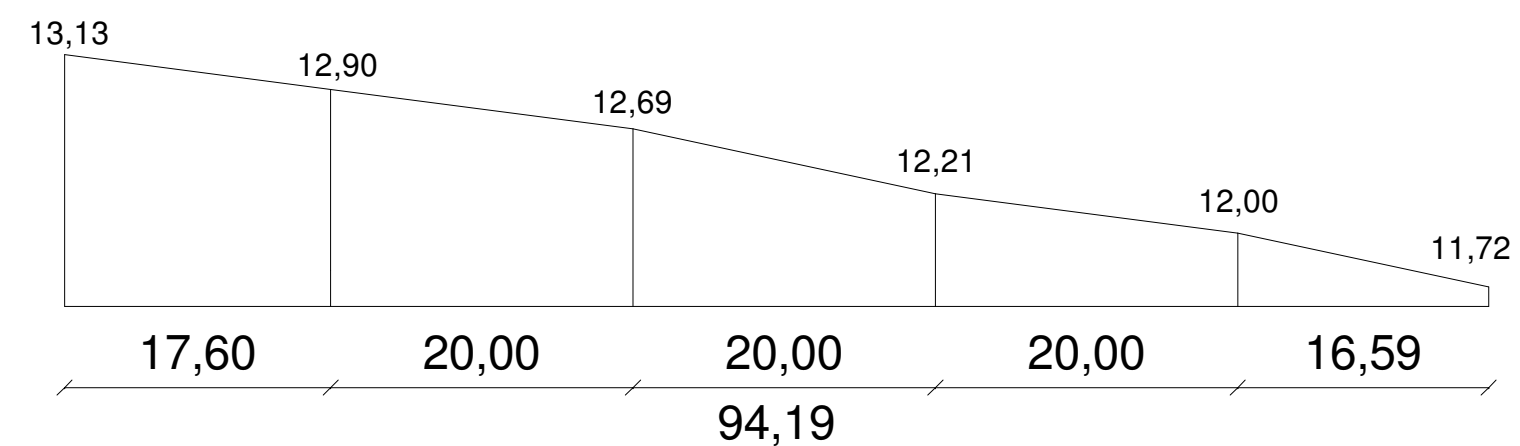
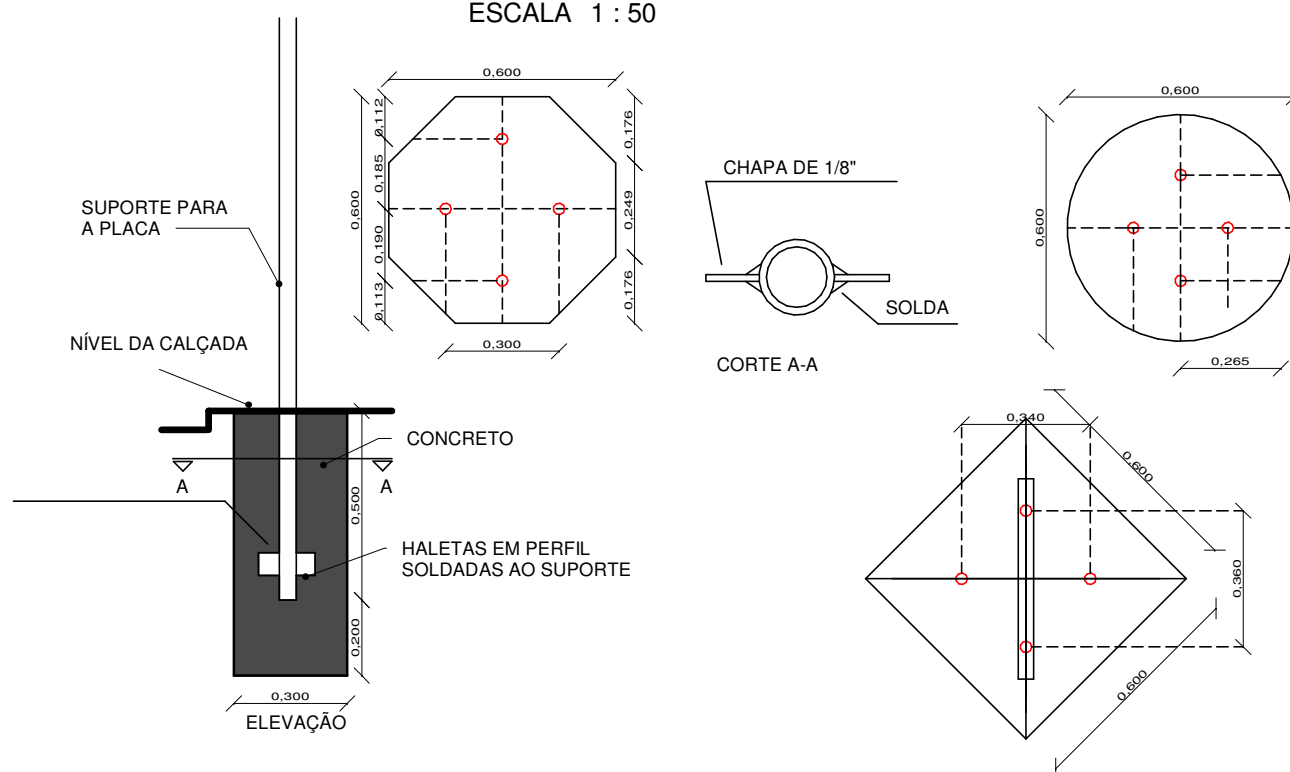

PERFIL EXISTENTE

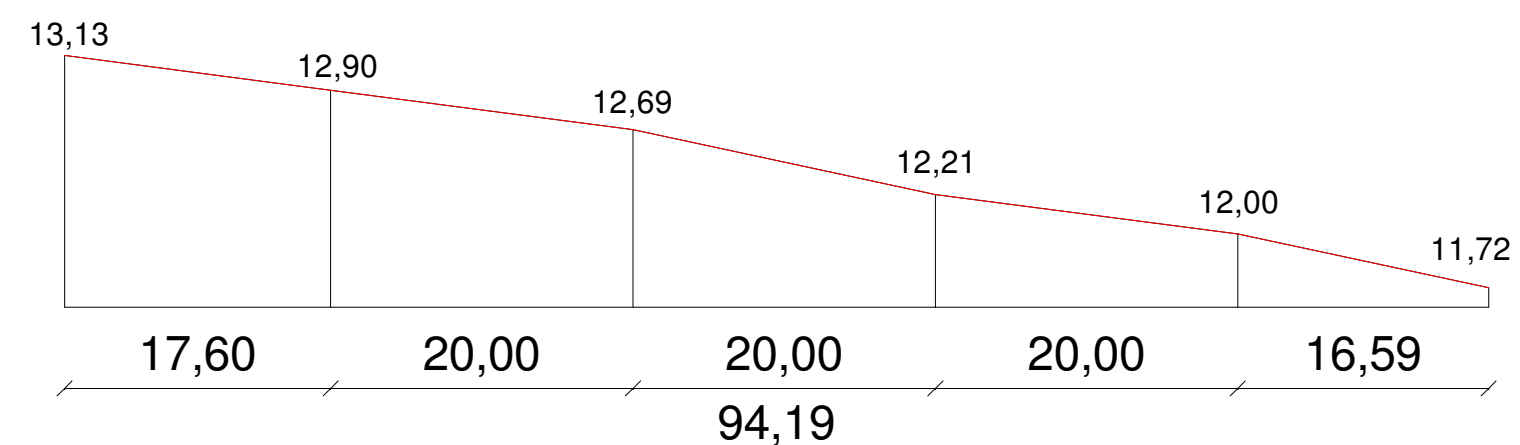

PERFIL PROJETADO

**RUA SANTA LUZIA PERFIL LONGITUDINAL**  
ESCALA 1 : 500

**DETALHE SINALIZAÇÃO - RUA SANTA LUZIA**  
ESCALA 1 : 20

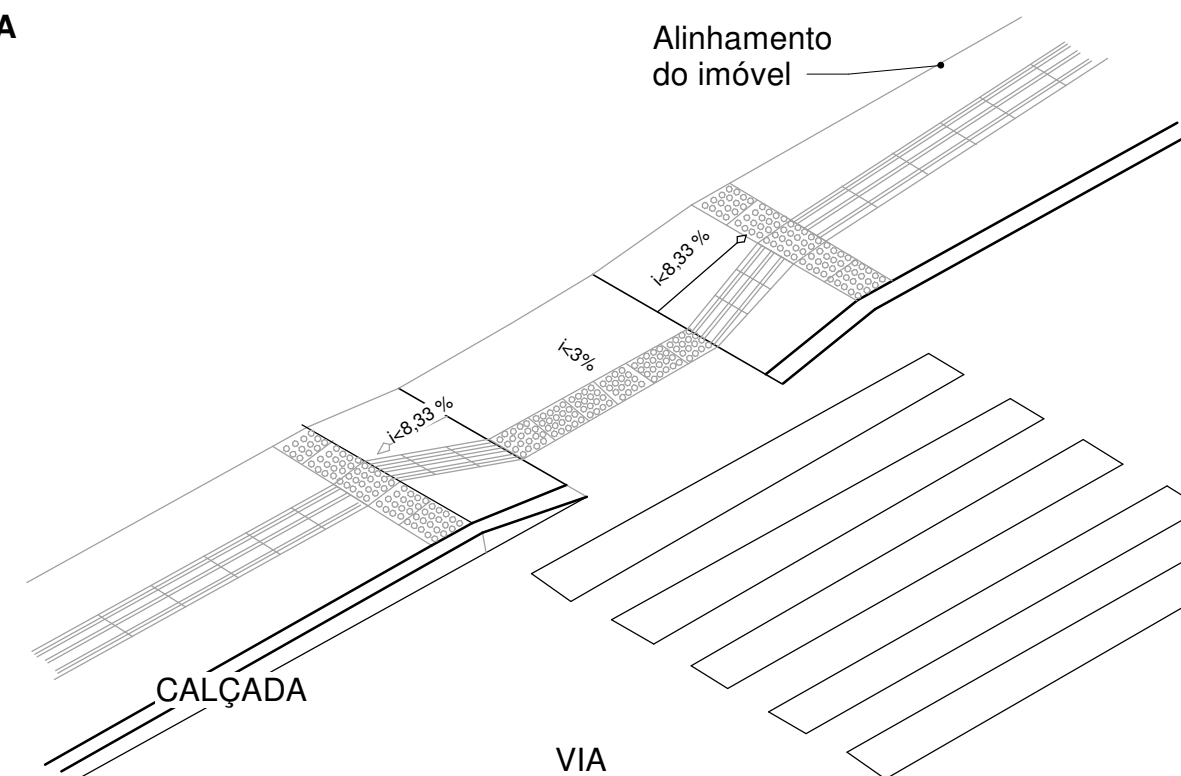
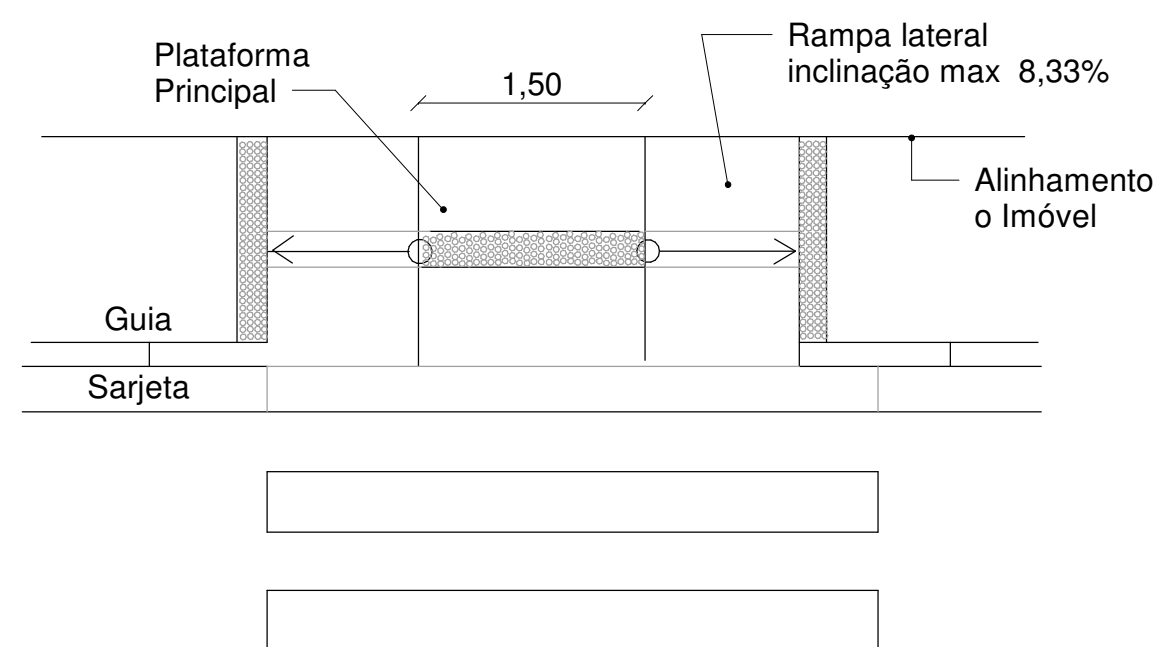

**CALÇADA ACESSIVEL**  
ESCALA 1 : 50

Projeto	NOME: DIEGO TAVARES	CREA: 201390/D
Proprietário	NOME: PREFEITURA DE MANGA END: PRAÇA CORONEL BEMBEM	TEL: 38 992308702 38 3615 2112
Aprovado	NOME: ANASTACIO GUEDES SARAIVA	
CONTEUDO DA FOLHA RUA SANTA LUZIA		
CONTRATO DE REPASSE: 963035/2024, OPERAÇÃO 1094.176-16/2024, ART MG20243200388		
ESCALA	INDICADA	DATA: 27/08/2024
		DESENHISTA: DIEGO TAVARES

