

PLANTA MODIFICAÇÕES
ESC.: 1/75

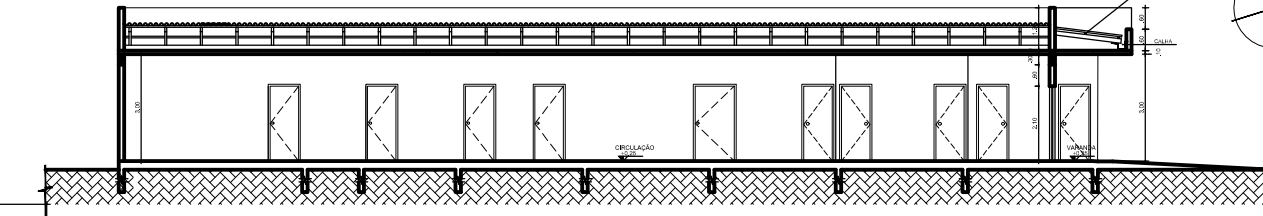

CORTE AA
ESC.: 1/75

OBSERVAÇÕES:
 * AS REUNIÕES QUE EXIGEM UM ESPAÇO MAIOR SÃO REALIZADAS NA ESCOLA PADRE RICARDO TRISCHLER QUE ESTÁ LOCALIZADA AO LADO DA UNIDADE DE SAÚDE, CONFORME PERMITIDO PELO ART. 14, ITEM X, DA RESOLUÇÃO SES MG Nº 3.962.
 * A UNIDADE NÃO É PONTO DE APOIO PARA EQUIPE DE AGENTES DE ENDEMIAS E ESTE AMBIENTE PODERA SER DISPENSADO DE ACORDO COM O ART. 14, ITEM X, DA RESOLUÇÃO SES MG Nº 3.962.

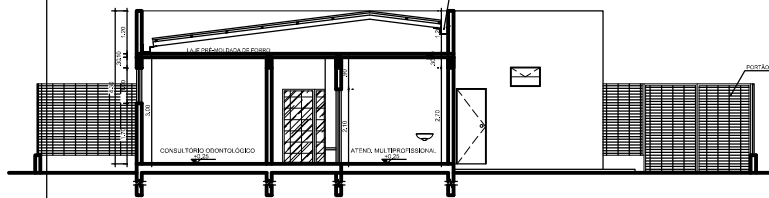

CORTE BB
ESC.: 1/75

QUADRO DE ESQUADRIAS:

PORTAS	
P01 - 80X210 - ABRIR - MADEIRA	
P02 - 120X180 - BANG-BANG - MADEIRA	
P03 - 180X210 - CORRER - METÁLICA C/ VIDRO	
P04 - 80X210 - ABRIR - METÁLICA C/ VIDRO	
P05 - 120X210 - ABRIR - METÁLICA C/ TELA	
P06 - 110X210 - ABRIR - MADEIRA	
P07 - 60X180 - ABRIR - PVC OU FÓRMICA	
P08 - 80X210 - ABRIR - METÁLICA C/ VIDRO	
PT1 - 300X250 - PORTÃO ABRIR METÁLICO C/ ALAMBRADO	

JANELAS	
J01 - 200X100/170 - BASCULANTE - METÁLICA C/ VIDRO	
J02 - 150X100/170 - BASCULANTE - METÁLICA C/ VIDRO	
J03 - 80X90/220 - BASCULANTE - METÁLICA C/ VIDRO	
J04 - 120X80/130 - MÁXIMO-AR - METÁLICA C/ VIDRO	
J05 - 75X210/65 - MÁXIMO-AR - METÁLICA COM VIDRO	
J06 - 150X180/90 - CORRER - METÁLICA COM VIDRO	
J07 - 80X190/80 - CORRER - METÁLICA COM VIDRO	

PAREDES	
PA1 - PAREDE A CONSTRUIR	
PA2 - PAREDE A DEMOLIR	
PA3 - PAREDE EXISTENTE	

NOTAS/LEGENDA:

- Cotas em metros (m);
- Cotas de Nível em metro (m);
- As cotas indicam superfícies acabadas;
- Todas as medidas deverão ser conferidas na locação;

PISO ○ PISO CERÂMICO

FORRO □ FORRO PARA FORRO

PAREDES △

01 - TINTA ACRÍLICA E EMASSAMENTO

02 - REVESTIMENTO CERÂMICO (H=1,80M)

03 - REVEST. CERÂMICO SOBRE A EXTENSÃO DA BANCADA H=160CM

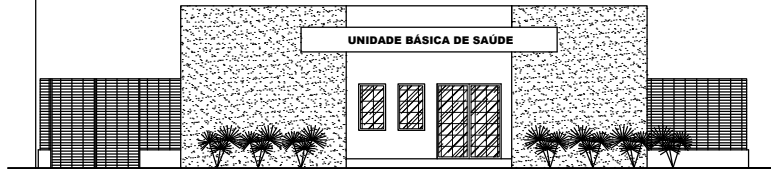

FACHADA FRONTAL
ESC.: 1/75

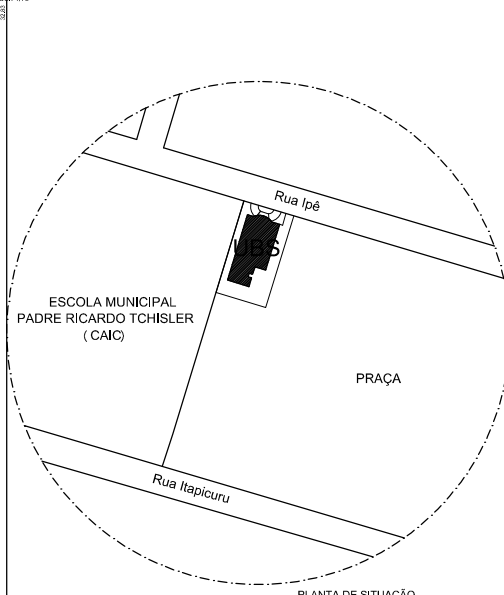

PLANTA DE SITUAÇÃO
ESC.: 1/1.500

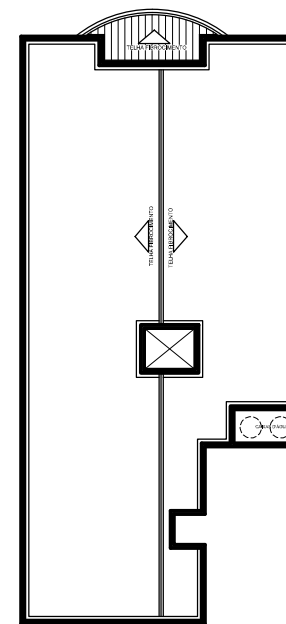

DIAGRAMA COBERTURA
ESC.: 1/125

UNIDADE BÁSICA DE SAÚDE TIPO 01															
PROJETO ARQUITETÔNICO															
Proprietário: PREFEITURA MUNICIPAL DE MANGA CNPJ: 13.270.477/0001-46															
Arquiteta e Urbanista: GECELY FRANÇA MOTA CAU MG: A48157-2															
Endereço: RUA IPÊ, SEM NÚMERO - BAIRRO ARVOREDO MUNICÍPIO DE MANGA - MINAS GERAIS	Data: NOV/2014 Unidade: metro														
Conteúdo: PLANTA MODIFICAÇÕES CORTE AA / CORTE BB ELEVAÇÃO NORTE / SITUAÇÃO DIAGRAMA COBERTURA	Escala: indicada														
<table border="1"> <thead> <tr> <th colspan="2">QUADRO DE ÁREAS</th> <th colspan="2">Prancha:</th> </tr> </thead> <tbody> <tr> <td>Terreno: 755,00m²</td> <td>Área construída total: 323,87m²</td> <td>Classificação viária: VIA ARTERIAL</td> <td rowspan="3" style="text-align: center; vertical-align: middle;">1/1</td> </tr> <tr> <td>Área existente: 280,40 m²</td> <td>Taxa ocupação: 42,89%</td> <td>Desenho: Gecely França</td> </tr> <tr> <td>Área ampliação: 43,47 m²</td> <td>Largura testada: 20,00 m</td> <td></td> </tr> </tbody> </table>		QUADRO DE ÁREAS		Prancha:		Terreno: 755,00m²	Área construída total: 323,87m²	Classificação viária: VIA ARTERIAL	1/1	Área existente: 280,40 m²	Taxa ocupação: 42,89%	Desenho: Gecely França	Área ampliação: 43,47 m²	Largura testada: 20,00 m	
QUADRO DE ÁREAS		Prancha:													
Terreno: 755,00m²	Área construída total: 323,87m²	Classificação viária: VIA ARTERIAL	1/1												
Área existente: 280,40 m²	Taxa ocupação: 42,89%	Desenho: Gecely França													
Área ampliação: 43,47 m²	Largura testada: 20,00 m														